本館開設上海漢口路十九號門牌（電話第三百六十五號）（中國郵政局特准掛號立券之郵件）（每日出版）

中華民國四年十月十七日即乙卯年九月初九日

新聞報

西歷一千九百十五年十月十七日 禮拜日

SIN WAN PAO, LTD.

INCORPORATED UNDER THE COMPANIES' ORDINANCES (HONGKONG)

第八千一百零六號

計全五張售大洋三分

外埠寄報連郵費
⊙中國境內逐日寄全年洋十二元半年洋六元三個月三元
⊙歐美各埠逐日寄全年洋十六元半年洋八元正
⊙日本各埠逐日寄全年洋十二元半年洋六元正
（報費先惠）⊙郵票不收

廣告刊例
頭等 登於論前中縫第一二行起碼一元第二日起每行洋一角五分
二等 長行告白第一日三行起碼第二日至第七日每行二角第八日起每行四分
三等 短行告白第一日每字五釐第二日至第七日每字三釐第八日起每字二釐半五十字起碼

上海三馬路石路口羣賢公記旅館特別廉價另贈戲券廣告

口爲中心地點往來便捷門面六開間洋台西式紅磚樓房高大寬暢空氣透澈如電燈電話電扇一切全備廚房飯食異常精美茶房伺候格外週到西式鐵床被褥枕席均講求清潔無臭蟲污穢等弊紅木椅椅一切裝飾無不考究精良使人怡心悅目如蒙諸君注意衛生者請嘗試之方知不謬 本旅館開辦以來悉心研究無美不備稱便利益本主人有鑒於斯自即日起特別廉價每天每客奉贈戲券一張以廣招徠而昭優待本旅館開設上海英租界三馬路石路口電話二八四七號 乙8838

蘇州四擺渡張慎甫瘋科來申

每逢舊歷初一初六十一十六念一念六下午三點鐘開診八點鐘止在申英界浙江路老垃圾橋南板木號隔壁三百八十四號內診掛號處識 9182

新聞報館有限公司發息廣告

啟者本公司第九屆帳略業已報告股東披覽應派每股息銀三兩五錢即請各東於十一月十五號起各股東持股票單來公司向帳房收取此佈 本公司書記毛根啟 乙219

受盤聲明

英大馬路三百六十四號及三百七十六號新民照相社新舊兩己君盤與鄙人管業以前進出帳目概歸邵責己君自理與鄙人無涉恐未週知特此聲明 汪旭初啟 丙4380

斐斯大律師啟事

本律師向在各國京城等處高等法庭充任律師多年前曾來滬設立事務所在圓明園路各領事署交涉案件以及會審公廨等署一切法律範圍事務仰承滬上紳商各界贊許嗣後因公離滬業已返申仍辦律師職務茲聘黃顯庭君充任繙譯如蒙紳商各界委任代辦一切民刑訴訟等事即請駕臨英界四川路一百十二號本事務所與黃顯庭君接洽可也電話一六二三號法學博士斐斯律師謹白 乙9594

恕訃不週

民國前任廣西梧梧道尹宗公加彌于七月念七日壽終滬寓茲擇于舊歷九月十四日設奠發引恐有疏漏故此佈聞 上海新垃圾橋北公益里第一百六十二號本寓帳房啟 丙4383

推盤聲明

英大馬路三百六十四號及三百七十六號新民照相社兩店店基生財貨物等於舊歷九月初七日憑中盤與汪旭初君管業日後營業盈虧以及無論何項糾葛概歸汪旭初君自理與鄙人無涉恐未週知特此聲明 邵責己啟 丙4385

美國函授學校英文夜班招生

本校新設英文日夜班專授文法及會話一年畢業學費三十圓卒業後可由本校紹介充當相當職務有志來學者希于本月十六至下月十六內至靜安寺路八十九號報名費一元由學費內扣除函索章程須寄郵票

招商局江永輪船准陽歷十月十七陰歷九月初九晚開往長江各埠念二十四日由漢回滬 本輪帳房袁仲慰啟 乙9575

中國紅十字會敬謝淮南四岸公所捐助本會本年秋季常捐洋二千五百元

頭由陸費頌簽君交到淮南四岸公所捐助本會本年秋季常捐洋二千五百元拜領之餘莫名感謝除交會計董事朱葆三君核收外合亟登報以揚仁風 上海二馬路中國紅十字會總辦事處沈敦和啟 乙9301

汽車廉價出售

茲有轎式汽車一部機器堅穩裝配美華時樣該車上身乃由法京巴黎名廠所造其下身由英京倫敦特別製造開駛特別穩易當時買進原價銀五千五百兩該車現仍全新減價出售祇價銀三千兩另有夏天所用兩人座位時式車身一副即以本贈不加分文如欲購者請函至白克路六百念九號問徐海波可也此佈 乙2778

聲明揑造圖章

鄙人前以股東兼順和合染坊經理於去年十一月間閉歇所有順和合觀記亦即憑各股東當衆銷燬迄今數時已久房屋又經翻造茲聞有人在南商會公節略認辦洋靛捐揑蓋同業協和等圖戳順和合亦與其列似此揑造不勝詫異按諸法律已入刑事範圍除向商會陳明再行稟訴官廳究辦外合行登報聲明以杜僞冒而釋羣疑 前順和合染坊經理李傳堯協理景福同啟 乙9572

華章造紙廠通告

華章造紙公司設立滬上十數載出紙之精良早爲人所稱贊無待贅述茲華章造紙公司將全部產業盤與三菱公司執業名華章造紙廠特聘專門造紙技師精心致研出貨較前格外潔白堅細批發亦極克己凡欲零買批購請逕向四川路九號總發行大秦商會接洽可也 總經理上海廣東路九號三菱公司 總發行上海四川路九號大秦商會謹佈 乙9596

上海信成銀行清算處公告

查公司條例規定清算人應限期催報債權敝處業已定於本年九月一日起十二月三十一日止爲報明期間曾經兩次登報公告誠恐或於前報未及注意特再聲明凡對於上海南北市信成銀行有債權諸君務請於上開期間持債權證券向南市萬聚碼頭上海信成銀行清算處報明列冊以便於滿期後集有成數按冊分派過期依法剔除不得與限內報明者享同等之利益爲此遵例公告即希公鑒 乙9596

趙雲卿啟事

鄙人受大豐和記總經理馮絳笙君全權委託將清江大豐和記麵粉公司立約轉與盤記集股開辦以免機器日久銹壞所有和記及原辦大豐如有糾葛不清情事與盤記無涉特此布告 至前立合同及廣告報紙一併交與盤記存查合併聲明 丙4399

清江大豐盈記麵粉有限公司啟事

清江大豐盈記麵粉公司原係馮絳笙君接辦旋因寧亂以致未能開辦馮君因恐機器日久銹壞特委託趙君雲卿全權代表將該廠完全轉與盈記接辦業經稟請淮陰縣詳部註冊立案至和記及原辦大豐如有糾葛不清情事概與盈記無涉除由趙君登報聲明外此啟 丙4407

報告閔君迪甫領帖出殯日期

茲謹擇於十月二十日即舊歷九月十二日領帖一日並於十月二十一日即舊歷九月十三日舉襄誠恐親友道遠訃告未週謹再奉聞 蘇州婁門內倉街本宅帳房具 乙8995

義源厚西菸號啟事

本號據閻慶順堂股票來信聲明第十三號福字作爲廢紙受人之愚特此登報聲明 其理由詳載閻慶順堂申報及新聞報廣告中 萬勿收買抵押 新開河義源厚西菸號謹啟 乙9180

津浦鐵路出售小輪招標廣告

本局現有小輪五艘一曰江通係鋼身西歷一千九百零九年上海江南造船所所造長五十尺速率每小時七海里一曰江安係柚木身一千九百零五年上海江南造船所所造長四十五尺速率每小時九海里一曰黃河係鋼身一千九百十年青島船廠所造長六十二尺速率每小時七海里一曰梅貝爾係柚木身一千九百零三年上海耶松老船塢所造長五十五尺速率每小時十海里以上各船係完好有海關查驗憑單欲購者可向本路浦口港務處閱看接洽並用標函寄交天津本管理局封面書明小輪標函火漆封固須於本年十月三十日前寄到標價以通用銀幣計算將來在浦交船此次所投標價自本年十月三十日起三十天以內有效至允售與否仍由本局局長酌奪不必以投最高之價拘定出售也 乙9229

西醫張道中啟事

本醫生應中西大藥房之請自十月一號起每日下午二時至五時在四馬路該藥房診症上午十時至十二時仍在泥城橋西本診所五時後出診恐未週知特此聲明〇電話中西藥房八三四本診所一一四四 乙9483

無錫振新紗廠股東公鑒

啟者本公司更易業務主任暨經理暫停廠工現正盤帳交替一俟交接清楚即行照常開工營業並即訂期發給官息特此佈告 董事會謹啟 丙4316

坐包車者注意 同昌經理黃包車汽空橡皮

本行不惜重資特向外洋採辦上等材料精益求精花樣翻新不合包車價值之理凡各界稱許認明同昌號記 本號特向外洋康眾牌名譽定製黃包車及自置之包車所用空氣橡皮製法精良物質堅固堪稱全球獨一無二担任保用另立保單保期格外放寬倘有損壞立即賠償價目克己外埠函購原班回件倘各埠經理代銷是項橡皮本行極爲歡迎利益特別優待賜顧請至本總發行所上海英大馬路三百四十六號電話一五一八 乙4759

男女愛情之軌範

結婚論 全一冊 價二角

結婚爲人道之始關係於一生苦樂至爲密切晚近俗尙馴染歐風青年男女欲結秦晉之好者將以何者爲選擇之標的乎本局特輯是書以供研究內容分九章凡結婚之本義伉儷之選擇品性體格之關係均參酌舊時習尙并採名人記載析其本義闡其利弊凡爲青年男女及家長父兄欲爲兒女謀幸福者均不可不一讀之。

文明結婚證書

每張一元附結婚儀式說明書一冊◉證書用彩色精印部頒國徽國式極爲華麗用者祇須姓名年歲籍貫依照填寫非常便利◎結婚儀式說明書詳載會場儀節帖式訓詞頌詞禮服圖等無不備具並參以中外風尙分列圖說詳細說明

胎教

一冊三角

是書詳言受孕之原及妊婦之感觸關係衛生看護嬰兒撫育等凡自夫婦結褵以至產兒無不逐層推論言之切要而於妊娠期間應行注意諸端闡明其說尤爲親切。

母道

一冊五角

是書詳言婦人之本分天職及對於兒童當如何養成其誠實廉正之美德秩序勤儉之精神並推及於兒童交遊之注意母氏之氣質等足爲改良家庭之模範。 乙88

中華書局發行

商務印書館徵集五彩畫稿

本館去年徵集畫稿頗承海內畫家不棄無任感佩茲因推廣五彩印刷特行擴充範圍擬定簡章如下

一內容 美女 翎毛 草蟲 花卉 風景 故事各隨其便
二紙幅 直幅 橫幅 斗方 長條或單幅或數幅 凡可作掛屏 冊頁 月份牌用者不拘形式不拘大小
三畫法 水彩畫 寫生畫 油畫各隨其便以能印五彩石印及三色版者爲限
四期限 自登報之日起至陽歷十月止
五投稿 於期內將畫稿逕交上海棋盤街本館發行所收到即與收條爲憑外埠由郵局掛號寄下並須注明姓名住址
六報酬 本館收到畫稿隨時評定於七日以內將當選者擬定報酬數目函告投稿人如承同意即憑收條領取酬金或由投稿人自擬酬金與本館協商亦可其不當選或酬金協議不合者亦憑收條取回畫稿

以上辦法評定迅速可免久候之勞報酬協商更無不均之弊本館正在推廣印刷需要畫稿極爲繁夥苟有佳構不惜重資尙祈察甚幸

說庫 特價期限只有四天

總發行所上海文明書局及各省中華書局 各省各大書坊經售 乙5005

中西函授學社英文科通告

時乎時乎不再來

本社創辦此科在使僻處內地或已過學齡或有職業不能直接入校者得於閒暇之際修習英文以增進其世界知識而於天演競爭中占優勝地位本科共分五級每級講義數百課趨重實用並附入國文釋義學者比照參考甚易通曉現第一二三各級已開辦本社爲普及起見並不限定學年學額男女各界諸君儘可隨時報名入社另備詳章函索即寄

報名處 上海棋盤街 商務印書館總發行所

商務印書館 英語週刊

第三期出版

本週刊取材專就初學設想出版以來屢承閱者諸君不棄賜函贊許本週刊自當精益求精藉答諸君之雅意現第三期亦已出版內容分爲以下各門(一)讀本 註釋詳細 (二)會話 (三)翻譯 (四)尺牘 (五)文法 (六)作文 均切實用並附上期答案 (七)商學 詳解貿易之種類 (八)新聞 材料宏富 (九)故事 有趣的加註解 本期有周越然先生所撰學生閱報須知一篇可爲學生閱報之指導好學青年不可不一讀

定價 每冊四分 半年九角 全年一元六角（預定至少以半年起碼零星不定）
郵費 中國日本每冊五釐 以外各國每冊二分

再本館附設函授學社英文科一切消息均於本週刊隨時發表

訂購處 上海棋盤街 商務印書館發行所

閻嚴氏啟事

吾兒閻慶祖與商號源厚西盛號於民國元年病故上海遺妻蔡氏及孫松瑞[illegible]……蔡氏在法律上非應承受財產之人而此股又為我閻氏合家大小養命之源……

號一千兩股票一張廣益煤礦公司一千元股票一張 閻慶順堂義源厚

取消兩種舊股票之效力作為廢紙 特為登報普告四方仁人君子如遇閻慶順堂此兩種股票萬勿為其所朦收買抵押 閻嚴氏謹啟 乙9179

開明公司謹啟

本公司前給之股分收條茲定于舊歷九月十二日始換給股單請將收據或息單以便照註定期掉換股票希於星期三六星期日午後二時至五時或每晚八時至十一時為止特此佈聞 乙9300

中國營業公司廣告

茲者本公司有大小各式洋房及租界內大小地畝出賣價甚克己如欲意者請至英大馬路三十九號本公司面議可也 乙9188

蘇州振興電燈公司發息廣告

謹啟者本公司議定於本年舊曆九月十五日起發給壬子癸丑兩年股息屆時請各股東攜帶息摺到本公司照摺支取可也 乙9185

恕訃不周

不孝等侍奉無狀禍延先考聽蓀府君痛于乙卯八月初七日午時壽終滬寓正寢不孝等親視含殮如禮成服[illegible]扶柩回籍安葬謹于九月初九日假上海民路敦仁堂領帖苦塊昏迷惟恐戚友處不及遍訃伏祈矜鑒 棘人賀師章 師鼎 師標 哀啟 乙6586

甬興快輪准于陰歷九月初十日開往泉州興化

南市鯤南公司啟 丙4302

禮拜二拍賣

准於西歷十月十九號禮拜二下午五時在元芳洋行拍賣頭號時樣汽車一部轎式馬車一部打字機器兩只磁器油畫男女馬鞍數副及五百年舊畫一軸並上等住宅傢具如欲拍者屆時赴該處面拍可也此佈 2777

經汪氏啟事

先夫潤山于九月初三日去世於初四日大殮初喪匆促恕報不週一俟領帖有期自當一一遍訃所有先夫在日與人作保以及代人經手各事概作無效此啟 乙9329

新開桂香茶樓

啟者本樓開設在四馬路望平街口即荔香園舊址是也刻裝修將次竣工謹擇于九月初十日開張堂倌應酬格外周到並選名山頂上茶葉烏龍雨前白洋菊油等一應備全如蒙各界賜顧不勝歡迎之至特此敬佈 桂香茶樓謹啟 乙6500

辦礦者鑒

本公司經營礦業已數十年分設上海亦已歷有年所今為利便中國紳商起見特於上海本公司內附設化驗分析所 專代化驗分析各種礦砂並派經驗礦師代勘礦山及他關於礦務均可代辦並彙收買各種礦砂 如蒙惠顧請至英租界北京路三號本公司面訂價有規則奉閱 古河公司謹啟 乙8001

常熟縣沙洲籌賑事務所募捐啟

本邑沙洲地濱江海於舊歷六月望後颶風為災沖破田廬淹斃人口仰蒙巡按使撥濟中央欵洋六千元段道尹捐洋二百元縣長捐洋五百元散放急賑現又承上海紅十字會撥助洋三百元滙所核放謹此鳴謝外但災區甚廣來日方長數萬哀鴻待哺甚殷用特登報勸募倘蒙諸大善士慨解義金以救同胞毋任盼禱收欵處已託上海英大馬路德馨里李柏記繼亭先生請逕交代收所賑款所容後再行登報 常熟事務所謹啟 丙4313

江蘇籌辦巴拿馬賽會出品協會報告書發售廣告

是書為主任干定一所編輯自民國二年十二月籌備起三年十二月出品放洋止寫經歷之事實辦理之規章調查評議之紀載考察參觀之報告以及出品圖說容器凡真別類分門均極詳備洵為吾國辦理賽會必要之書全書二百八十頁插畫百四十餘幅洋裝精本定價一元四角存書無多購閱幸速 代售處 上海商務印書館

貴重地廉價出售

茲有坐落英租界青山路靠馬路地五畝半道契英冊二千二百八十七號又引翔港一面出浦一面靠馬路地一百念四畝道契英冊二千七百另三號又浦東正十五圖地七畝道契英冊六千一百念七號又楊樹浦十二圖臣字圩近馬路地一畝又吳淞鎮東騰字號四十圖五畝四十二圖五畝衣字號三十六圖一畝寄又橫沙鎮地一百十畝連屋三十餘間以上各地如欲建造廠屋行棧住宅租房均極相宜茲特格外廉價出售有意者請向虹口天潼路源盛當接洽面議不必托地販介紹此佈 乙9019

上海泰豐罐頭食品有限公司股東大會廣告

本公司為擬添股本推廣美歐澳律賓南洋群島及中國各省內地銷路事謹訂於陽歷十月念五日即陰歷九月十七日午後兩句鐘在上海寧波路錢江會館特開股東大會議決新章除已將新章草案加股理由書及通知書函寄外合再刊報奉聞務請在股諸君於開會前三天將所執股票仿送英界南京路本公司總批發所填給入場券該股票當即發還屆時憑券蒞會共策進行不勝盼禱之至倘各股東對於新章別有意見應加修改者亦祈於開會十日前先行函寄意見書至本公司以便開會時共同研究尤為感幸 泰豐有限公司董事局啟 乙9107

蕪湖金星人壽保險分公司開幕廣告

本公司於安慶省及蕪湖地方設立分公司以期推廣營業現經聘定揭廣五君為總經理擇於十月十七號即陰歷九月初九日為蕪湖分公司開幕之期屆時由本公司總司理魏小輔親臨觀禮并演說保險事業之效用務祈各界光臨無任歡迎之至除安慶省城另行組織開幕外先此布告伏惟公鑒 上海香港路金星人壽保險總公司總理易次乾 協理張平夫 啟

命令

十月十四日即舊曆九月初六日

大總統策令 貴州護軍使劉顯世著加給督理軍務銜此令

又令 據德武將軍督理河南軍務趙倜河南巡按使田文烈電呈鎮嵩軍統領陸軍中將劉鎮華前以所部報告匪情失實奉令撤銷勳位該中將奮勉圖功年餘以來於豫西嵩洛一帶殄匪安民不避艱苦擬懇予恩施等語該中將自撤獎以後振勵戎行迭建著績保障一方實屬深知愧奮勇邁可嘉劉鎮華著即賞還勳五位以策成績而勵前勞此令

又令 任命魏子京為外交部特派睢南交涉員此令

又令 都護副使分充恰克圖佐理員張壽增因病電請辭職張壽增准免本職此令

又令 任命張慶桐為都護副使分充恰克圖佐理員此令

又令 海軍部呈請任命榮志為海軍部副官應照准此令

大總統申令 據靖武將軍督理湖南軍務湯薌銘電呈查覆李執中赦案反覆情形附將口保之併懲治等語此案李執中年老昏瞀前後情辭反覆甘心從逆實屬自外生成應將赦案即行撤銷該將軍鎮守使等據情呈請出於一時疏忽尚非冒昧率陳情有可原均著從寬免議交陸軍部查照此令

十月十三日即舊曆九月初五日

大總統策令 蒙藏院呈稱已革札薩克鎮國公拉什敏珠爾悔罪投誠請酌給爵職等語拉什敏珠爾當國體初更地處邊陲不諳時局致成嫌隙其情尚有可原現在悔罪投誠赴京請覲實屬傾心內嚮著先行開復鎮國公原爵以資觀感此令

又令 陸軍部呈據院呈為塔爾巴台參贊汪步端呈以阿穿補充為士德屬特第三旗佐領請予准補等語應照准此令

專電

北京 (十月十六日到)

◎閩國民會議將在明年一月一日召集

◎四屆塲知事覲見徐相病由楊右丞代見

◎十四日駐日陸公使電告日前加藤外相等發起中日親睦會調和感情

◎津浦案平政院今(十六)日裁決昨傳訊京漢案王世堉等三人

◎經界局借調交通部技正曾鯤化派赴湖南調查

長沙 (十月十六日到)

◎冬月一號米糧開禁

特約路透電

◎十六日北京電 日本國會議員十八人將於明日抵京 考查中國政局游覽既畢尚擬赴天津等處

津浦路案尚未判決 惟悉平政院已訊明葉恭綽無罪將請大總統准其復職

◎十五日北京電 內務部總長朱啟鈐與國會籌備處處長顧鼇昨日由總統召見諭以慎重監督國民代表大會之選舉事宜 主張帝政之各報刻輒注其眼光於憲法問題 據稱袁總統將設立一特別局所專研究憲法 原國體問題解決後中國可產出有適當憲法強健內閣之政府 華人消息謂政府刻擬解散憲法起草會 因國體方擬變更而重要起草委員如梁啟超李家駒汪榮寶馬良等皆未到會故也

◎十六日長沙電 長沙騷亂之謠言純屬子虛 長沙及全省各處均甚安謐

◎十五日華盛頓電 威爾遜總統允增陸軍十萬名及編練預備軍四十萬名 擴張陸海軍經費共須英金三十一兆磅 此案料國會必通過

◎十五日哈爾濱電 此間發生連斃四命之慘劇 東清鐵路防兵第二大隊之俄兵名許爾資者 因犯軍規伴裝患病 希圖卸罪嗣被查覺將送裁判處治罪 詎於夜間二時縱火焚廐 軍官驚起出視 但是時兵士環集 許不能續行其謀 遂火勢撲滅 許潛至醫院與沙伊明少尉相遇 即出其不意而槍斃之 詐稱同營發電話與某軍官談話 旋趨至某軍官臥室附近 俟其出而斃之 施夫索夫大尉聞槍聲趨視之亦為許擊中十分鐘即殞命 許亦自殺

東方通信社電

◎十六日北京電 中國政府去年曾向英國麻爾庫利公司訂借特許設立全國無線電信之款二千萬元 議未成立 近者英國利用帝制問題外交得宜 議遂成立 已於昨日簽約矣 中國銀行副總理吳振先(譯音)氏及北京日報社長朱淇氏等赴日本訪問實業家新聞記者 不日即將啟行 袁總統日前親臨探視徐國務卿 雖挽留其決心但徐國務卿去志甚堅 究難移易 惟此際仍決稱病以避時局

◎十六日東京電 日本對於中國帝制問題干涉帝[illegible]不問適否斷不可行 惟因維持中國[illegible]狀豫為留意 此亦最適機宜之辦法 亦為一般人所贊許也 近有俄國因為日俄同盟之故特派外務省高官至日之報 日本外務省松井次官絕對否認其有是事 吳及室蘭兩工廠承造英國三英寸砲四百尊 其砲之構造據英國阿木司脫倫式而採用日本四十一年式 該契約不日即可調印 日本募集鐵道債券三千萬元 係由十一日開始應募者非常踴躍 刻下應募之數已達定額二倍 日本陸軍決定採用大正四年式小銃 將漸次交換三十八年式銃 法國在日本募集之公債 為債務交換之計 將日本於大正四年在法國發行之鐵道公債二萬萬法郎買入以備償還 台灣民政長官之後任者決定下村廣氏

訣信

杭州 (十月十六日到)

◎浙省屈巡按使奉財政部頒定清賦田畝章程八則今日(十六)擬在署開會討論

◎屈使朱督奉統率辦事處電飭令將全省軍警各機關所領槍砲數目種類一律造表呈報今已通電各軍隊各縣迅將現存軍械詳細造冊報省以便彙送到京

◎新任杭關監督程恩培今日履新視事

◎屈勛使自國民大會組織法公布後特召集政務諮議二廳長及股長科長會議進行手續

◎財政吳伯琴廳長今奉財政部電飭本年內各鹽關釐稅收入情形並各項總數出入比較限兩星期內詳細列表造冊報部查核

◎屈使今奉內務部電咨調查田畝辦法照山西成例試辦

◎屈勛使今日通電所屬各知事以冬防將屆各屬保衛團尚未一律成立限令從速舉辦剋日成立

南京 (十月十六日到)

●有前充警察王春生在毘盧寺組織警安分會派王鳳林書記施少文會計侯都中警安會覆電即開成立會

●齊使飭江寧馮交涉員速將浦口商埠基地畝數詳細調查清楚與日美兩領事嚴持交涉

●各區警署已分派長巡實行調查戶口

●淮揚劉鎮守使舉辦清鄉齊使飭左道尹轉飭所屬縣知事極力協辦以清匪源

●財廳飭各縣知事務將上年下期及本年上下兩期烟酒牌照稅欠款一律清解

歐洲大戰紀

◎西歐戰電

▲路透社 十四日亞姆斯特丹電 今日柏林公報復宣布英國之大攻勢 謂英軍藉海中鐵甲艦及伊泊爾北面炮隊之援助 沿伊泊爾至魯斯全陣線用煤氣進攻 公報中承認英軍攻至凡爾美萊東北面及東面

◎十四日倫敦電 今日宣布之英帥費蘭巨戰報 日昨日下午英軍猛轟之後 於烟煙及煤氣之下進攻距胡爾魯區西南六百碼起至郝漢查倫砲壘止中間之線壕 英軍得地千碼 但因敵軍炮火猛厲不能保守 英軍又在聖愛里西南奪獲凡爾美萊至胡爾魯區路線及煤礦透敵軍之戰壕 英軍曾占據郝漢查倫砲壘之總戰壕

◎十五日倫敦電 英帥費蘭巨戰報 日在拉巴塞運河南面之英軍復擴張郝漢查倫砲壘之陣地 十三日所得各地現均固守 英帥費蘭巨否認德公使報所云英軍沿伊泊爾至魯斯全陣線進攻之說 謂英軍所攻之地均見其戰報中

◎十五日巴黎電 今日下午公報謂亞土瓦兩軍互轟甚烈 魯斯陣前及沙歇東北尤甚 里盎及瓦斯河與愛恩河間炮火甚厲 香巴業法軍排炮回擊敵軍炮隊所聚之處甚為着力 勞蘭法軍之砲火阻止德軍之猛轟 伏斯巨有劇烈之壕戰 今晚公報謂德軍在伏斯巨廣三英里之陣前大進攻 且先以各種口徑之砲猛轟及射發大炸彈滿注流火 其結果僅奪回哈滿斯韋萊爾柯夫山巔之戰壕 其餘各處幾全為法軍擊退 法軍炮隊且擊毀德軍之戰壕及防舍二所 魯斯陣前及哥凡希叢林劇烈之砲戰迄終日未止 香巴業德軍在哇白里夫其額戰壕之一段得一立足地 勞蘭法軍奪回本月九日所失之戰壕一段

▲德文報 十月十四日大本營公報內開 英軍之進攻者於大兵之後發出濃烟 其勢如雲 幾有氣質 幾於伊泊爾與羅斯間全戰線皆是 然英軍終失敗 僅有洋爾米西魯東北及其東面之英軍於德軍第一戰線間之溝壕上奪得根據地 然亦為德軍之手擲炸彈驅回 另有五路英軍未用煙霧掩護前來進攻 又以大兵攻胡魯趨西面諸陣地 凡進攻之英軍皆損失甚大 德軍於安格利之南奪獲機關槍兩架 諸軍於蘇齊斯東面高

押款滿期綢緞大放盤一月

擇於本月起向舊四角再打八折貨價不合包退還洋

各色小花縐本緞每尺六角九分 各色新小花縐紗每尺二角六分 新出國產縐霞緞每尺九角八分 新出國產縐成緞每尺一元四角 各色小花杭線緞每尺五角六分 新出國產雲霞緞每尺一元〇五 各色小花杭線春每尺七角八分 各色時花杭庫緞每尺一元〇八分 新出國產雲霞緞每尺一元〇八分

寄售頭等細毛皮衣花色甚夥 四馬路祥泰衣莊啟 乙3487

上海新北門大街 海門中街 瑞昌祥皮貨莊

擇於陽歷十月五號 陰歷八月念七 先行交易

本號自運京陝各口選辦各色皮貨供應各界賜顧特別公道以廣招徠照碼三折規銀八折貨價不合包退洋貨真價實一不二價 瑞昌祥司事謹啟 乙9091

綢緞皮統大放價

真正羚羊灘皮套統每件洋三十二元 同州真灘平毛子統每件洋二十七元 同州真石鼠馬褂統每件洋五元二角 山羊皮馬褂統每件洋二元四角 各色小花杭線緞每尺五角六分 各色小花縐紗每尺九角五分 各色小花本緞每尺七角八分 新出國產綺霞緞每尺八角八分 新出國產錦霞緞每尺一元二角 新出國產緯成緞每尺九角五分 各色時大花漳緞每尺一元〇五分 各色新小花漳緞每尺一元三角 新出國產雲霞緞每尺一元〇五分 其餘各色花目甚多 一律創平價目以副各界惠臨之盛意

●棋盤街 久大衣莊謹啟 電話二九一一 乙9633

（三馬路石路）

萃豐綢緞顧繡格外放盤一月

新增新出品愛國最時特色奇樣綢緞

轉角七間洋式門面　電話一二九六八

本號專向蘇杭兩埠名機定織國產新出品各種最時綢緞貨質精良花樣均係純絲純緞織成其是受用且價值極和不是以向蒙各界愛用國貨同胞所歡迎有口皆碑無待贅述其外省函購者亦因此紛紛而至推廣爲此特另別出心裁定織各種新出之光四文閃緞三色合緞羅紡緞各色絲綸閃緞純絨綿成緞及花素加重杭庶緞頭號緞本求是綢實地紗等於本月內皆以到齊其貨皆別識眞上等加閃光貢實事爲利者可比今爲擴充營業起見定價格外克己於舊歷八月二十日起特別放盤一月歸酬諸君子雅意際此秋高氣爽之時務希各界士女駕號選購無任歡迎時機難得幸勿交臂失之謹此露佈 2067

邱京連納斯特因陣地堅守者遇德軍抗戰後已退出該處陣地德軍共俘獲四百名　香巴業之法兵接續於太湖兩傍進攻極爲劇烈其在太湖南至蘇安大道之北者漸攻南大在兩者進攻五次均被德軍所破損失甚重其希圖於夜間進攻者均已爲德軍炮火擊退　克姆柏禮高邱有敵軍埋伏於濠溝間延長一百二十米突但爲德軍之地雷轟去　法軍於伏斯巨希圖重得瑪拉斯曼尼爾所失陣地奪回但於德軍之鐵絲網柵前爲德軍所破

◉東歐戰電

▲路透社　十四日彼得格勒電　今晚公報謂特文斯克境仍在惡戰德軍在湖境進攻多次均未得利又謂敵軍曾於斯特里巴河陣前數地點取攻勢

▲德文報　十四日大本營公報興登堡軍團於伊路克斯特之西及西南將敵軍驅出至他處陣地是役德軍共獲敵兵六百五十名機關槍三架　俄軍之進攻於鄧納堡西面及西南面者已被驅去　黎奧普魯德親王之大軍所在地情形並無更動　東南戰地連星眞之軍團所在地亦無更動　希斯瑪伯爵之軍團已於布爾卡那之南將海浮倫卡奪獲並將俄軍逐過施特列巴

◉南歐戰電

▲路透社　十五日倫敦電塞維亞政府因布軍攻入塞境已向布國宣戰「英國宣布英布兩國現入於交戰狀態」

▲德文報　十四日大本營公報巴爾幹戰地德軍接續於貝魯格列德之南進行所有在普沙利哇克東南與東北及西方之工廠均已佔據

◉空中攻擊電

▲路透社　十四日倫敦電陸軍部宣稱昨夜有敵飛船一隊在英倫東部諸省及倫敦之一部分拋擲炸彈野戰炮隊之抵制飛船砲即發炮擊之曾見飛船一艘偏側頗甚英飛機五架曾升空攔擊時適有霧故僅有一架瞭見飛船一艘及欲追擊已失所在其擲下之炸彈曾毀屋數所起火數處惟無關於軍事之重大損傷且即將火撲滅　又報局宣布因齊泊林飛船襲擊死傷之人數如下　軍界死十四人傷十三人　民間死男二十七人女九人孩童五人傷男十四人女三十人孩童七人　倫敦界內死三十二人傷九十五人

◉海軍戰電

▲路透社　十五日丹京電英潛艇一艘在波羅的海擊沈德國驅逐艦兩艘且兩次追逐德艦隊

◉電訊別錄

▲路透社　五日丹京電有人以生橡皮若干箱恍稱罐頭魚希圖運往德國爲當道查出悉數沒收

◉十四日瑞典京城電　駐英瑞典公使奉命向英政府抗議英潛艇一艘在波羅的海破壞瑞典中立　此抗議乃依據德國某商船船長所述之言提出　該商船曾爲一潛艇所追卒乃將船擱淺攜船單而走

◉十六日東京電　朝日新聞正式否認日政府曾以聯盟請於俄國外交部之說

◉十五日倫敦電　公報局宣稱前星期內駛抵英國各口岸之輪船共一千五百零一艘被沈者四艘　今日下議院葉特氏質問政府廣州沙面乃英國租借地德人仍可寄寓其間否乎德領署銀行郵局仍可繼續辦事否乎外部次官薛西爾答稱中國在沙面仍有主權若英人強迫德人不許其寄居沙面即將毀廢租地之約且破壞中國之中立及其主權云

◉十四日倫敦電　今日午後外相葛雷在下議院宣告巴爾幹外交上重要情形葛雷力稱英國不願戰事蔓延但突厥加入戰國全局因以大變　協約國即專其心力欲使巴爾幹諸邦彼此立同意之條約奈巴爾幹人無團結聯絡之情誼協約國不獲優勢之勝戰則不能貫澈其聯絡巴爾幹之政策也葛雷詳述德國允給布國之權利皆有害於布國之鄰邦　羅馬始終抱守友好之態度　贊成巴爾幹聯盟之政策葛雷盛稱塞國之勇敢但謂布國加入時局又一大變希塞兩國利害相同生死相共希臘鑒於希塞之盟約必歡迎借境援塞之聯軍目下英法正聯合作戰俄國亦允俟有軍隊可調時即出兵助戰聯軍恭謀布備派兵士極爲慎重其行動皆根據於穩健之大戰略云

緊要新聞

◉國體問題（六十二）

▲國體調查會之問題　國體問題迄乎最近籌備進行其解決期亦已在指顧中聞公府對於該項問題非常注意不息研究惟因該問題一旦解決公府應執行之事務一時輾轉不遑爲接國爲意中所有事于是公府於日前設立國體調查會各員分担種種研究以備將來順序辦理　聞現在該會從事研究之問題不一而足其間尤以關於發表國體變更之形式者爲最緊要而如君主名稱國號年號等項專爲愼重討論之問題　日前外間所傳以大中華爲國號以武安爲年號固係一方面個人之談與該調查會毫無關係云

▲立法院建議投票期　國民代表大會選舉投票開票日期原定由各監督擇定　立法院諸公因恐因是遲延致誤事機擬提出建議案開正式會議議定投票開票日期咨請政府飭令各省遵照辦理　在開十七日參政院開會因議題過多未暇及此已定於星期五日即十五日特開正式會議專行討論此項建議案云

▲修理兩門三殿工程　內務部近派幹員督修殿庭諸工程大有晝夜兼工廢食不遑之勢除天安門業已煥然一新無容置議外自端門午門及左右之協和昭德兩門至太和中和保和三殿與毗連之體仁宏義二閣均須修飾油漆現由工程隊率領承包各工分段估修限十一月十五以前一律完工並傳聞太和殿擬改名大中保和殿更名大正其餘各門及殿閣亦須一律更換新名云

▲勳位與封爵之變化　規復封爵制度近因國體變更問題益促進行惟現行之勳位制勢不能與之併存政府已略擬定各勳位之改爵辦法如下（一）授有大勳位者改封王爵（二）授有勳一位者改封公爵（三）授有勳二位者改封侯爵（四）授有勳三位者改封伯爵（五）授有勳四位者改封子爵（六）授有勳五位者改封男爵

▲籌安會改名之通告　籌安會自將國體問題徵求全國意見以來請願之聲愈唱愈高自經大總統頒布組織國民代表大會之申令國體問題須經國民代表表決以事實上論之君主國體當然不至變動卽籌安會君主立憲之文章已做完上半截但下半截立憲文章亦應一氣呵成聞該會理事長楊孫二人通告全體會員改籌安會爲憲政協進會專注重立憲二字直不啻二次宣言書矣錄其通告如下　通告云本會宗旨原以中國非立憲不能救亡非君主不能立憲設會以來全國輿論現在國體問題已經國民代表大會取決多數以全國人心趨向論之君主國體當可見諸事實惟本會主張不僅國體改爲君主更須政體定爲立憲今國體投票其期不遠本會方針應從君主問題移而注重立憲問題俾符籌下一氣呵成務使君主成立之後憲政從速成立方爲貫澈主張今擬將籌安會名義改爲協進會一切會中組織及職員代表等概仍其舊即由會中所設憲法研究部詳細討論擬具方案發表於世以供上下之採擇本會於此一以表示宗旨終以立憲爲歸一以求憲法隨君主而發生其期至爲迅速凡會員入會過多無從開會議決茲特提議宣布以三日爲期至本月十五日止會員中贊成者無庸表示意見如有他項意見乞於三日內通函本會事務所本會即據全體會員人數以多數取決特此通告云云

▲婦女請願會之宣言　婦女發起請願會一節已記前報茲將組織婦女請願會宣言書錄下

▲組織婦女請願會宗旨　自籌安會發起以來贊成君憲之聲幾披靡全國響應於是由研究而進實行各界同胞聯翩請願先口呼籲至再至三可謂盛矣巍然吾儕女子羣居噤寂未聞有一人奔走相隨於諸君子之後者而諸君子亦未有呼醒痴迷醉夢之婦女以爲請願之分子者豈婦女非中國之人民耶抑謂係重大問題非吾儕婦女所可與聞耶竊約法內載中華民國主權在全國國民云云　既云全國國民自合男女而言同胞四萬萬中女子占半數使請願僅男子而無女子則此跛足不完之請願不幾奪吾婦女之主權耶女子不知是謂無識知而不起是謂放棄夫吾國婦女智識之淺薄亦何可諱言然避危求安亦與男子同此心理生命財產之關係亦何可任其長此拋置而不謀一爲之保持也靜生等以纖弱之身學識譾陋而時局之擾攘婦徒憂幸蒙昧之復開光華倍燦聚流成海撮土爲山女子既係國民詎可不自猛醒耶用是不揣微末敢率我女界二萬萬同胞以相隨請願於愛國諸君子之後姊乎妹乎曷興乎來首唱人安靜生啓

◉大陸報紀北京消息　譯者作霖

大陸報北京通訊云袁總統欲以七齡之女與九齡之前清宣統帝締姻一說不久將成事實其故則以婚約既定彼乃必消室雖三百年之滿蒙人民及滿軍自必對於新朝而泯其嫌怨效其忠蓋也執遜位之役者爲徐世昌與世續以故此事之成大約在國體問題實行變更以前聞婚約既定袁即自任爲清帝之保護人當擇明師授以中國經史並令受歐美教育庶幾造就爲滿洲王公中之卓卓者至四年前民國政府所訂優待之約國體變革後仍當繼續履行惟限於宣統帝一代此後不能沿襲北京政府邇來爲滿族代謀生計甚力此以滿族依人而活雖至今日尚嘗北京及各省漢人年納千萬餘元供其食用然優待之約既有盡期則依人而活之局爲難持久故不得不代爲規畫俾漸進於自立之途也袁氏與清室締姻之議滿蒙兩軍以及一部分之漢人頗示贊成謂此不特足以固結三大族之感情即新朝既建之後中國亦可以免禍亂云清帝復辟說現已不成問題蓋漢人之意以爲恢復君主之舉日前如必須實行則亦當以漢人爲之君而不能復擁滿族也中國政界對於聯姻說絕口不提此以政事堂有禁止文武官不得討論國體之諭聯姻說與國體有連帶關係自亦在禁談之列即茶寮酒肆等公衆處所莫談國事之揭帖近復屢有所見近日來袁總統將以宣統帝爲義子之說盛傳於北京實則毫無根據袁已有子二十餘人半爲丈夫子半爲女子締姻與收養迥別未可混爲一談而漢人之間此說亦不甚歡尤力以宣統帝果成爲袁氏養子則他日之中國仍不免入於滿人之手也總之宣統復辟與袁氏收養二說均爲必無之事即矢忠清室如張勳者亦絕不以復辟之說爲然聞張不日將入京觀見恐於聯姻事嘗有所吹噓蓋張以國體變更已在旦夕欲成姻事以慰清帝母子也

又聞云國慶日北京各官署雖仍高懸五色旗然見者對之不禁生其悲感以爲此實棺之玄布而已彼反對君主者近頗散布謠諑以爲袁氏果成帝大亂決所不免然以記者觀之偏隅之反抗偶起之兵戈屆時雖未必盡無然大亂則似不必慮即反對派中之稍涉和平者亦謂政府既以國民代表會議教行國民則將來國體問題既決在彼自振振有辭而希冀以武力爲抗拒者反不免體無完膚至近日所傳美總統及駐京英使等之議論純爲作僞日撥之謠言不待辭而其謬自見蓋中國內政問題決非英美所欲干涉也將來國民代表會議如果決採君主則各國初不欲妄贊一辭但求國內無事新政府之地位果已鞏固則各國政府自當潮起而承認之耳前星期所公布之國民代表會議組織法於選舉及投票日期均未明定殊欠完備若任令各省選舉監督自爲決定則既易紛擾又多稽延不如全國同日舉行庶歸一律現定由參政院議決確切之日期聞下月中旬各省妻決報告可儘達北京即行揭曉云

◉帝制與日人之外交談　譯者滬公

十月十一日大阪朝日新聞載稱日本首相大隈伯爵準備日皇加冕大典九日由東京西下經過大阪之時朝日新聞記者曾至火車質問最近問題如舉制改革案謂籌米價問題大浦事件乃木家繼嗣問題等終乃詢及外交問題大隈伯云根界雖或稱日本對於歐戰己決定媾和時之態度其實則今日爲能決定者夫政府當準備不懈俟一遇歐戰終了立即隨機應變以爲對付固不待論至於一定之態度自非可預定者也是故吾人希望於國民者亦毋驅於黨派感情致今日要成之外交半途失敗而已昔日之外交唯帝王與帝王之外交今之外交則以國民一致之輿論爲基礎必由此基礎而行如非國民之外交則無往而不敗也中國之帝制或變現亦難避免然無論其爲共和制抑君主制苟能與吾人以和平者則日本亦不致受何等影響唯中國之事難言也究係於和平之中使帝制遂得實現與否殊非今日所能斷言者耳云云同日該報社論標題『警告大隈首相』痛責其政府之對華外交及其他內政問題茲摘其關於外交一節則曰大隈內閣之對華交將國民之後援己將收穫美之結果矣而大隈氏則內爲元老所制爲反對黨所挾外且爲中國所翻弄以致功虧一簣暫時擱置之第五項亦遂消滅於宇宙之間也不甯唯是今者中國且以間島問題逆襲且在滿洲行其排日手段誰實爲之而致於此吾不知大隈伯於民望其謂之何其間如中國帝制問題且爲頗無責任之言此等言論謂其爲謬誤之中日親善論容或近之吾人對此誠不能無疑於大隈伯之外交手腕也夫如帝制問題者在日本決非可旁觀之事也苟重善隣之誼因當痛切使其再思即不然由於人道不從乎政治以進步改良爲目的亦不得使其更演野蠻之行也今全不由於同情者但漠然視爲他國之事毫無點動於其衷殘親人道不顧政治莫斯爲甚此豈以保全東亞爲天職之日本所當取之態度也耶抑亦知已誤之對華論及苟合論等苟非不得其時不合於勢則暫有識之政治家皆當裁斷解決之乎嗚呼吾人對於大隈內閣之對華交涉皆爲之後援支持使其速達國家之目的而今已失望矣嗚呼不意初如脫兎者其終乃如處女而已也云云

新評一

楊度等又將改籌安會爲憲政協進會。觀其通告之文。固以爲不世之功。建自彼等。將進謀其續其實國體。今日尚未解決。何必先自滿如是。即令必出於變。更亦時會使然。有何功可稱乎。或曰國體問題。籌安會首先發難。實際之關鍵。不在是奔走之勞。要不可沒其稱功也。固宜惟彼上半截文章雖倚馬立成。下半截文章恐難於交卷耳。夫籌安會之所謂成功。亦何足憑信。即如今日彼不言可達目的乎。則請問所嚮之安果何在。以此例之他日之憲政。縱適得其反。彼亦何嘗不可矜其協進之功。且彼等立論之根據。謂非君主不能立憲。即此一語。已可知其於立憲二字之義。初未嘗解。以彼不解憲政之人妄爲促進。還讓造作。即令有成。復何足羨。望耶。（介）

上海四馬路

美大公司綢緞推廣洋貨放盤

陰歷七月念七日起　各貨標明價目

色緞本緞每尺六角八分　花綢每尺二角五分　元色時花綢每尺三角四分　文明綫緞每尺五角六分　國貨文明洋花緞每尺九角六分　花羅每尺四角八分　仿泰西新出品緞每尺二角四分　文明花紡每尺一元　六分色緞障每頂五元　五元八角色綾障每頂四元八角　華達呢每件三元　讓克己請各界惠顧一試方知言之不虛也　電話三三三三　Z9138

寶和洋行

禮拜一拍賣

上等地毯木器

准于初十日下午三點半鐘在本行拍賣上等火爐 銅鐵火爐 煤爐 火爐邊 屏風 火爐 ……

洋琴 銅絲 絨織花 絨織 地毯 新式 ……

寶和洋行白 甲2780

豐臣洋行

禮拜一拍賣

惟于九月十日上午十點鐘在虹口吳淞路二百三十五號內拍賣雜貨木器銅器一切貨物 ……此佈 甲4394

瑞和洋行禮拜一拍賣

初十日下午二點鐘在本行拍賣 三馬路機器廠 …… 三合部用 …… 紙 …… 白皮 …… 針 …… 等吃食雜貨 …… 甲2776

瑞和洋行

每禮拜二不限價拍賣 公平足頭貨

啟者本行每禮拜二下午……點鐘在本行拍賣 各國細貨 細絨 花呢 羅紗 羽紗 綢緞 ……等貨 …… 甲2640

瑞和洋行禮拜三拍賣

准於十三日下午兩點半鐘在本行拍賣 元西緞 綢 漂布 竹布 元羽 元芳 …… 此佈 瑞和洋行啟

元芳洋行

禮拜四拍賣

不限價(拍)賣足頭

本行運到英國各廠各色貨物……每逢禮拜四下午兩點鐘……各色紗羅 細布 洋布 ……標 漂布 ……等 元芳洋行謹啟 甲2639

瑞和洋行

招賣遺產

啟者今有某君因故出賣房產……北四川路……一切因業……各……地……如有意者請至本行面議可也 甲2766

不限價拍賣

上等中外木器 石紅木雲器具

啟者本行准於……拍賣法公館家用……上等紅木……中外大菜台 ……器具 ……此佈 瑞和洋行啟 甲2276

支票作廢

陰歷九月初四日……第三萬四千……支票一紙……遺失……特此登報作廢 丙4343

受盤再行聲明

前登報聲明……均無異議…… 丙4376

併股聲明

同益泰烟紙號……開設……三十二年……今因……併股……特此聲明 丙5370

聲明

茲由敝行……香百……等 丙4372

失提單聲明

初十日……船……因遺失提單……作廢……特此聲明 丙4377

浙紹武帝會

十月常年……在……恭祝……誕期……特請……此佈 丙3491

蘇州新聞報分館

經理上海崔氏藥室 崔氏醫寓

本館開設蘇州……閶門內……上海各報……購閱諸君……請至本分館……此佈 乙9181

華豐麵粉廠啟事

陰歷八月……本廠……麵粉……所有……特此登報聲明請各寶號注意 丙9593

聘股聲明

所有新記……特此聲明 丙4392

鄭阿謂覽

所有店鋪……房租……可來報館……清理……預楚 丙4374

容貌風光

部……內……發……上海……鳴盛……號……毛……光……以……之……街……入……意 8836

另設特別班限一月畢業

打字招生

本學專科……各課……華洋打字……機器……每月……四馬路…… 丙4983

大贈品

十五天 九月初一起

本號各種丹丸散藥油著有靈效惠顧諸君稱許榮幸之至今爲推廣營業揚名起見特備贈品凡購藥滿洋三角附送贈券一紙照券即送物品一件多購類推 乙1996

參茸衛生丸 每丸二角半 五角 立止肚痛丸 一角

衛生補腎丸 每盒二角 蘇瑞生丹 一角

烏鷄白鳳丸 每丸二角 五角 萬應午時茶 角半

女界白帶丸 每料二角 正玉樹神油 一角

小兒回春丹 每丸一角 萬應如意油 一角

化痰止咳丹 每瓶一角 秘製衛生茶葉 角半

上洋四馬路蘇瑞生分局披露

感謝

仁安局 陳伯威醫生 尚科 毒門

余患淋濁……服……陳君……

局設東新橋直街 法大馬路口 面首

京都萬裕堂

七寶下疳散

此藥專治男子下疳……每瓶一元 上海……新……

睛眼醫亮

……北京……眼科……外……

女教員待聘

茲有國立……學校……美國……畢業……

驅逐劣子

茲因……不務正業……特此登報……

感謝懷德堂淋濁聖藥

○不虛名○不虛傳○的係名醫○

只此一家 的真

治白濁血淋刺痛 真當立止

余患淋濁之症已二月有餘受累不堪小便時痛如刀割紅腫欲破苦不勝言請醫診治無效購各藥房之丸丹服之反出血淋重症心中十分憂悶○蒙友指示六馬路中市朝陽萬年樓西恒和油酒店隔壁懷德堂王雨香老先生醫治○即服先生珠黃止痛止濁丸每盒一元最奇者服丸三點鐘後其血淋立止其痛亦然即服先生珀白濁立止丸一元其症即安然全愈蓋懷德堂之醫藥乃上海第一靈效也該堂魚口便毒內消丸及小便腫爛生肌丹每盒一元亦極靈極速之丸也後馬路與仁里絲業與國華誌謝 乙5630

蘇州新源印刷公司

本公司近聘名手設辦各種機器 …… 乙4654

英商吉星油漆公司被火廣告

啟者本棧……因不幸遭火……各貨……損失……特此佈告 2782

遺失聲明

洋一……九月……各……遺失……公 丙4394

京都天德堂

家藏秘寶 不傳外人 新法修製 丸散膏丹 包治肺胃 假冒……認明四馬路群仙傍

立止白濁丸

專治體虛弱精忍精初起小便痛紅白淋濁此丸立止 每瓶一元 雙料四元

珠黃下疳散

專治男婦下疳一切腐爛……每瓶一元

魚口內消丸

專治腿腹兩傍硬如石核……每料二元

橫痃便毒膏

此膏專貼男女橫痃魚口便毒……每張一元

花柳十寶丹

專治梅瘡……每料四元

千金化痔丹

專治內外痔瘡……每料八元

不如簡捷

上海拋球塲 鄭祥泰皮貨莊擇 陰歷九月初四日 先行交易

惜哉鄙人爲醫家之試驗品久矣……嘉……本號……大馬路口開張……先行交易……各界……謹告 乙9128

陸錦春聲明坟地糾葛

查錦春原有上邑胡家木橋坟地二畝六分……因……爲業……特此……聲明 乙9100

德星堂秘製 立愈瘋濕骨痛酒

此酒本堂家藏秘方……每瓶……

風鑑超群

三陽道人

中歲……以……所……中……遇……人……上海……大馬路……

望資保險公司賠欵迅速

本宅偶一不慎……保險元一千五百兩……該行……公司……實……特此登報鳴謝 ……記啟 乙9489

訪尋馬壽如

汝出去多日稍有良心自當回家面見申齋事不難了結惟必待汝將帳目清理方有頭緒見報後望即回寓免我急死 父白 丙4352

天一公司

賠欵本號竟遭殃及早託戴玉珊君向天一火險公司保有火險元五百兩又永壽藥房保元二千兩賠水漬元三百五十兩如數領到該行買辦沈德馨君誠實可靠特此登報鳴謝 浙江路永壽藥房蔡源興同啟 乙9488

青蓮閣茶樓 新興池浴堂 債權人聲明

城內九畝地青蓮閣茶樓新興池浴堂……特此聲明 丙4382

工部局諭

照得本年本月八日……特此佈告…… 甲2773

遺失聲明

啟者今遺失……在途遺失……特此聲明 丙4378

聲明 賞格

前日在虹口……特此……賞洋……

美貌嬌容 皮膚白嫩色

此藥在印度……試驗……白嫩……每料……外埠……郵票通用 乙9550

警告

獨一無二之戒煙 金牛丹 紅杏散 世無其匹

本公司發明補身金牛丹以及紅杏散以來荷蒙各界同胞稱贊戒斷者不可以數計無論老癮新癮凡服此藥當可立時斷絕而且身強力健面上烟容一掃而盡誠爲救世良劑也價目金牛丹大瓶一元四角中瓶大洋七角小瓶大洋五角紅杏散大袋一元中袋大洋……角 外埠分售格外克己 總發行所上海貴州路一言亭番菜館對門華新製藥廠 乙9550

念年夢遺一旦全愈

大凡夢遺滑洩◉患者最多◉欲得至效良藥◉請速購試◉方知余言非謬

◉予特指明◉上海鍊雲大藥房◉有疾於斯◉予患夢遺之症念年以來調治至今百無一驗甚至身瘦如柴神迷不醒飲食無味觀物不明此生恐難全事由天命後感舍親傳教上海三馬路鍊雲藥房金剛百鍊丸治夢遺等病有中流砥柱之力得知之下當購一料計洋四元每日照法吞服之七日漸知應驗精神覺安方信其丹有功又購一料隨服隨效非但夢遺全愈而且身體健日無倦怠此丹可稱再造之功予念年以來無日不愁今則宿疾已除喜出望外則感佩之德實無可報特將經驗定據刊於報章以告同病者鑒◉杭省望仙橋河下勾章王芝蓀謹啟

自來血總發行上海五洲藥房

婦女因乘火車而小產 出險誌慶

鄙人供職燕京旅居三載今夏爲兼祧先考黎卿公治墓於四月二十七日攜眷出京中途搭汴洛火車取道西歸不意內人忽患腹痛時已懷姙七月無可强忍不得已扶病下站忽促間小產一女從此得病鄉僻無醫勉强調養適奉何濟川叔岳由京馳書慰問並囑服五洲藥房之人造自來血鄙來兩瓶按法試服其初略覺胃量加增餘無他效繼又購服半打內子居然藥罄而病起矣向之面黃肌瘦者一變而爲紅潤强健矣足徵自來血功效久遠馳名非他種補劑所可比擬對於血虧及病後失調更有奇效而內子因此出險慶獲更生側身南望至今稱頌不置改日鄙人當繞道申江向五洲大藥房主人前謹敬瞻拜以達謝忱一面已將自來血治愈血虧確切情形先印傳單五萬張轉託各親友到處分佈以揚仁風塗筆至此感禱隨之 九月三號泐於武穴 瀘溪馮學梧謹啟

真牌 沈製鏡面散

留心 冒牌

美國巴拿馬賽會嘉獎本主人發明沈製鏡面散獎憑由農商部審定業已領到一俟印刷備全再行登報佈告人壽醫藥室謹啟

五彩洋鐵匣子上有餘年氏小照 藍龍商標 兩面銅版印仿單均有小照 商標嚴禁假冒 告示 是方真牌 切記人壽藥室 醫 住址

匣面上有餘年氏小照藍龍商標

用……本醫室主人以國產材料親自督製……功效有……照以及上海……驗凡……各大藥房……依樣……

每料洋二元五角……每洋……總批發行上海……人壽醫藥室主人餘年氏謹啟 乙9466

接緊要新聞

◉十二日代立法院會議記

參政院代行立法院十月十二日下午二時四十五分搖鈴開會參政列席者三十八人政府特派委員列席者二人黎院長請假未到由副院長汪大燮代理主席宣言已足法定人數開議按照議事日程議第一案違警罰法案（大總統提出初讀）此案已於前次常會由政府委員說明要旨及內容今請討論衆無討論王印川請付審查主席付表決衆贊成乃指定馬良王世澂黎淵王印川薩鎮冰宋小濂李開銑高增爵等九人爲審查委員主席宣告續議第二案普通商業牌照稅法案（大總統提出初讀）先由政府特派委員登演壇說明主旨及內容略謂本法案之提出原爲增加國家歲入起見在各國已通行之民國近年財政拮据異常欲求充裕之法不能不取諸人民牌照稅爲租稅之一商民負擔甚輕集腋成裘於國家補益則大此其提出之主旨也至內容所訂共止十條其中應注意之點則在第一條規定除去販賣菸酒及牙當各商外之商業開設店鋪者因爲菸酒公賣已有法令牙行及當鋪已另有執照稅無須再爲徵收第二條規定定率分爲八等此外甚爲簡單略說如此請貴院公決云云說畢主席付討論呂逵先起謂第一條所定牌照與別法所定執照如何區分且既納牌照稅又要另納執照稅否此爲一疑問第三條規定第二條之定率由官署酌定按第二條一等年納二十圓八等僅年納一圓其間相差甚遠今無明文示以標準概由官吏自由酌定其流弊太多此又一疑問也應請審查會注意云云此外無討論主席諮詢可否付審查衆贊成付審查乃指定李盛鐸孫多森程樹德胡鈞秦望瀾五人爲審查委員宣告續議第三案民業鐵路法案（大總統提出初讀）先由政府委員登演壇說明提案之主旨及本案之內容略謂民業鐵路歐洲甚爲發達吾國自前清以來商辦甚多顧當時無法律規定一切規則因而清之末季所生糾葛甚多民國成立以後商辦鐵路繼續前清各省交通賴以便利人民經濟因以發達此其補益於國家地方實爲匪淺民國三年始有大總統公布民業鐵路條例以爲法守此條例不過暫時厘定之規則施行以來於今年餘就已經過之事實看之不詳妥之處甚多本法之提出乃根據約法而以民業條例爲基礎酌量訂正至其內容共有七十七條第五條以前爲事前之規定第六條以後爲事後之規定第一條即聲明鐵路公司以股分有限公司爲限第二條規定先須具稟並連同建築理由股本總額預定路線等第六條交通部得於暫准立案執照中附加條件其餘各條按次規定云云說畢主席付討論衆無討論主席問可否付審查衆贊成付審查乃指定陳國祥梁士詒鄧鎔張鳳台李湛陽薩鎮冰呂逵先等九人爲審查委員主席宣告續議第四案土地收用法案（大總統提出審查報告）由審查委員長王世澂登演壇報告審查之結果略謂本審查會議之結果於原案條文稍爲删改原案第一條（國家及地方自治團體或人民因謀公共利益而設之事業合於左列各欵之一認爲有收買或租用土地之必要者得依本法行之）查民國自二年亂後地方自治團體尚未完全成立在此試辦之初程度還甚差鬬故將地方自治團體與人民改爲同等地位因而第十八條第二十條第二十二條第二十七條第三十五條略加修改並將原案第十二條删去至第十七條二項及三十九四十一兩條亦有增删條文次序與原案不同云云主席付討論衆無討論程樹德請將審查報告能否成立付表決主席付表決衆贊成成立宣告續議第五案司法官懲戒法案（大總統提出三讀）主席謂本案爲三讀會程序應就文字上討論由秘書長林長民登演壇朗讀文字修正之各條衆無異議陳國祥請省略形式即以全案付表決主席付表決衆贊成遂完全通過主席宣告續議第六案審計官協審官懲戒法案（大總統提出二讀）先由秘書長林長民登演壇朗讀標題爲（審計官懲戒法案）多數通過以次逐條朗讀主席逐次付表決皆一一通過惟第七條第二項原文爲（審計官得酌量情形並褫其職）以政府委員及程樹德之提議改爲奪官應並褫職第八條政府委員提議增加一項於第二項之前爲褫職得並降其官均通過第十四條朱文劭提議准用司法官懲戒法之理由應將審計院長一欵取消審計院長不能充懲戒委員長趙惟熙謂此欵應當取消本席意見應添入司法總長一欵（時五人以上附議）主席付表決通過第十五條懲戒委員程樹德提議删去第二欵肅政廳肅政史五人付議主席付表決通過二讀既畢朱文劭請續開三讀會衆贊成主席宣告審計官懲戒法案（大總統提出三讀）汪有齡謂第十五條第二欵添成總檢察廳檢察長及檢察官多數通過主席以全案付表決衆通過時三時三十分

◉中央政聞片片錄

▲代理國務卿近聞　徐國務卿因病請假久未告痊日前特以重金由滬聘請名醫于鳳八者來京診治于爲廣西人精於醫理頗能起死回生以故大人先生間多有爲之延醫者此次以每日百金之厚酬應聘來京大總統亦曾召于入診兼詢相國病情于醫答言相國之病係在肝家一時尚難平復云云可見徐國務卿尚無銷假之日徐國務卿既一時不能銷假國務重要當然不能無代理之人於是外傳有由楊左丞代理之說又傳有陸外交總長兼代之說惟聞以楊左丞代理之說爲較確實彼時錢右丞是否轉署左丞尚在未定錢若果然轉署則所遺右丞一席或說將畀諸湯叡氏以結此年內兩月餘之政局云

▲葉恭綽將回原職　龔鏵烈之津浦與京漢二路案歷難於肅政史受理於平政院時而暄譁時而冷靜已數月於茲矣頃由本報探得此案確息平政院定於本月十六日將津浦京漢二路案合庭公判其判決之結果有涉及刑事範圍者如洪少圃趙慶華等即移交司法部由法庭審理有得行政處分者如某某等即請付懲戒委員會處理他如傳爲關係最要之前交通次長葉恭綽則將以查無實據宣告無罪仍回任交通次長原職云

▲本年財政之狀況　據財政部人云去歲中央政費數目總虧百餘萬元而本年則不但不致虧絀反能綽有餘裕蓋去年中央政費每月約需七百餘萬元本年來政府厲行減政驟減去十分之四每月約需四百二十餘萬元若各省除雲貴甘新黑龍江廣西等邊瘠省分外如直奉魯豫晉陝蘇皖閩浙鄂贛湘川與吉十六省收入總計一億九千四百零五萬四百二十二元支出總計一億零七百六十八萬六千二百八十九元中央政費年共需五千餘萬元收支兩相比較尚有三千餘萬元之餘裕對於雲貴等省尚可酌予協濟至應償還之各外債約一億一千餘萬元有鹽關兩稅亦足以抵充故本年財政甚堪視較之往年極佳云

▲田賦分期改銀元　田賦改徵銀元所以剔除官吏之中飽增益國庫之收入果辦理得法亦爲利國利民之善政而各省官吏之藉口延緩實行者雖多所藉口然其內情已可一望而知茲聞政府以田賦改徵銀元爲整頓田賦之第一步已勢在必行唯以各省貨幣交換所尚未一律遍設各項銀幣尚未完全流通改徵之辦理擬予分期施行以免窒礙聞其施行之次第（一）直隸山東江蘇浙江湖南湖北江西福建廣東九省首先辦理以民國五年爲期（二）河南山西陝西四川安徽奉天吉林七省繼行辦理以民國六年爲期（三）甘肅新疆雲南貴州廣西黑龍江六省最後辦理以民國七年爲期

◉明年度之預算談

▲五花八門之稅目　明年爲改革會計年度之第一年此項預算雖經通令各省量入爲出然中央亦不可無一定之標準昨據某政客談及明年預算及財政上征收方法前途之希望略述如下蓋某政客亦今日財政界之一人立言頗當條舉清晰讀者可以一覽瞭然也據云現擬田賦八千萬若調查清楚後比例收益以增加當可達此預算鹽稅原算七千六百餘萬若改塲官專賣或就塲征稅將來可得八千四百萬關稅原列六千三百萬免厘加稅實行可增至一萬萬契稅約得二千二百萬而此田賦改於耕地實於宅地若宅地能依據地價徵收初辦時可定爲六百萬將來出產及銷塲稅仍可增至一千五百萬烟酒兩稅現收不及千萬將來專賣可增五百萬礦稅原列百萬若能酌量開放獎勵將來次第開採誠不可量目前之稅最重者爲牙稅當稅苟能加以整頓稍改稅率所入至少一千萬所得稅本爲最良之稅我國初辦頗慮不易瑰定於明年一月一日實行然僅能徵及官吏與極大公司而已此中亦應分別酌提因征初舉不求多收暫定五百萬遺產稅爲避障產權之移轉民所樂從最少可得二百萬通行稅爲各國之良稅民國成立宜仿行初征暫定三百萬兌換券發行稅擬就保證準備額稅其百分之二最少亦在三百萬以內他如印花稅登錄稅漁業稅等合計歲入一千萬此皆租稅應有之收入他若稅外之收入國家方面如度量衡專賣亦稅收之一宗預計國中五千萬戶每戶所賦平均官入四角已得二千萬夫又如結婚證書由官發賣籌取其費以代表登錄每張平均征一元假定每年二百萬人結婚亦可得二百萬改革幣制後除銅輔幣或須收縮外並銀鎳等幣者須增鑄餘利可得二千萬他若各種規費及官產生息稍加整頓當得二千餘萬云據照某政客所評之明年預算如能依次施行則此項稅目比較宜四爲從不惟收入有餘且得種種之效果某政客現正條陳協嬴案當可照此實行云

◉間島問題正式交涉開始

間島問題原爲中日新約成立後連帶發生之問題蓋間島之中日關係原有獨立之間島條約規定在先一切事實進行當然仍照舊章絕無更變之餘地惟以新約成立後日人硬指第八條之規定爲可適用於間島遂生此意外之問題此事數月以來雖久經雙方政府之注視爲一種重大之問題而其折衝爭辯但止於日本領事與間島當局之間雙方各秉承中央之內命以相週旋尚未經兩國外交主體之直接交涉直至最近始由日使直接向外部提起抗議聞外部旋即以覺書答覆其內容係以間島在中日新約中並無特別規定間島固有條約當然仍舊有效爲辭云

◉中法國境問題

中國雲南省與法領越南之境界問題實爲中法兩國間數年來之懸案據聞頃者兩國代表對於該項事件互有讓步意見一致已雙方任命實地視察之委員近將會勘國境交界地方云查中國方面派定之委員係陸海軍大元帥統率辦事處軍事參議官唐寶潮氏而法國方面委員爲駐日本東京法國武官某君云

◉青島方面亂黨消息

九月間青島軍政署查得革命首領吳佐洲等率黨八十七名潛匿各旅館聯稱實行三次革命推翻現政府時適泰武將軍靳雲鵬巡遊青島軍政署恐有暗殺疏虞致違公法而啟重要交涉乃勒令暫時出界否則定須逮捕吳佐洲等無奈即率同黨人全體退出青島臨去時負欠滙通棧等五家旅館房飯錢二百八十七元軍政署乃命留住黨人方子和劉乾兩人暫寓於亞細亞旅館令該旅館担任看守俟將房飯錢自行如數交納各家之後始能自由出外或他往惟並非拘留茲房飯錢均已如數收到軍政署乃命亞細亞旅館取銷看守方劉二黨人之責任聽其自由居住惟囑令國事犯本在保護之例得以自由居住倘有意外舉動有妨青島治安商業發展致受無形損害者均須立即逮捕按照公法嚴懲云云

◉鄂省軍事談

▲警備隊出防　鄂省巡按使所轄警備隊原只呈准編練十二營因財政支絀新餉難籌至今祇成立二營駐紮省城已久近因襄河各屬黨匪紛謀倡亂各縣知事咸以非有鎮厚兵力難保治安文電交馳向省請兵王將軍因陸軍不敷調撥特商段巡按將警備二營分爲十六小隊以四隊留守省垣除悉派往襄河流域之沔陽漢川天門潛江安陸京山鍾祥各縣駐防各該縣原練警備隊並飭認眞淘汰暫留精練者辦理冬防俟來春該省軍新編練再行分派以歸一致昨警備二營已奉到飭令遵即分途出發聞段巡按現又委員赴江北另招警備第三營矣

▲巡緝營難招　漢口鎮守使杜錫鈞直轄軍隊僅巡緝隊一營前段將軍在鄂時以該使責任甚重飭其擴充成三營以資策應嗣因新餉難籌擬以湖北憲兵一營改編爲巡緝第二營另往豫南新招一營爲三營詎憲兵隊司令鄧寶才不願改編云該隊憲兵月餉八元巡緝隊餉月祇六元如改編不能減餉現王將軍已飭杜使只成二營業委其弟杜錫麒爲管長往豫招募數月因該地無業壯丁近年徵募殆盡又因餉糈不及北軍之優人皆避不應徵勉强招有四百名開漢駐於橋口營房久未發給正餉每日只給小口糧又未給予軍服武器現値天寒該新兵多思故鄉逃亡纍纍聞已不足三百人該營長擬請示另招鄂人不知當道能放心否

▲第二師習戰　鄂省現駐軍隊多係客軍以北洋第二師居其大部分近日王將軍雖有校閱各軍秋操之信尚未聞有確實定期乃省垣武勝門外塘角新河至青山一帶前日忽有第二師步兵工兵開挖戰壕並築土城砲臺豈預爲演習戰術之用乎若然則秋操期當不遠矣惟鄂省軍隊向來大操係在南湖洪山暨家港各地鮮有在此大操者

▲兵工廠擴基　漢陽兵工廠自前歲添建新廠房後廠外已無基址多現將辦兵工事務薩鼎銘上將因政府決以全力擴張該廠製造將來須改名爲全國兵工總廠並附設海軍造械廠將滬廠各製造局軍要機件一律併入該廠故廠房亟須推廣刻已決定將廠外東西兩月湖塡實以備建設查二湖本爲官產已咨明鄂將軍劃入該廠并飭總辦劉慶恩商請鐵廠將每日傾棄之炭渣移塡該湖以省土費

◉南潯鐵路借欵問題

▲保息押欵之籌商　南潯鐵路公司前因工程未完路欵告罄公推吳總理赴京乞欵以資救濟幸得通惠公司之介紹允代借欵二百五十萬元爲加入新股積極進行之舉該公司頓覺稍有生氣因前次辦理腐敗信用喪失故新股東雖允加入股本猶未敢貿然交出前曾公舉虞愚來贛調查路務營業等項逐一詳細調查極不滿意旋即回京報告一切新股東深慴墮入漩渦而於此項實業交通之大計畫又未肯捨棄權利祇有電該公司要求籌定保息的欵以爲抵押再行投資該公司以路工進行需欵甚急而債主偏有如許之挑剔異是富翁不知窮人之苦太不體諒束手無計焦急欲絕分赴官廳商會乞援設法籌抵官家亦在窘鄉自顧不暇安有餘力轉爲推挽於是再求商會謀擴充貨股爲保息押欵之策矣

▲財政廳長之函詢　前總理吳鈁（浙江財政廳長）曾爲此事函贛官廳懇予維持以便借欵早日成交俾利進行交通部亦以甯湘鐵路勘線已至贛境不久即將動工南潯路尤關緊要路工完成實不容緩囑於通惠公司籌保息欵一層務飭贛路公司妥速辦理官廳據此令飭該公司速自設法外實無援助之能力昨日財政廳長濮良至函詢商會籌議情形略

小兒百病無憂

本廬虔脩小兒百病無憂散又名加味保赤萬應散專治小兒急慢驚風痰涎壅塞嘔吐不乳五疳十積瀉痢諸痢肚大項細大便不利夜啼口爛停食停飲等症如病在上焦一吐即愈病在中焦一汗即愈病在下焦一泄即愈每服二三厘加白糖滾水調服病至重不過五厘其效如神眞有起死同生之功本廬虔脩此藥附送親友已經三載凡遇危險之症服之無不著手成春故敢出而問世凡育兒之家最宜常備以防不測每瓶一本須規元一兩今因濟世減收每瓶大洋一元小瓶洋五角另製外治立地平安小兒痧瘟藥大盒一元小盒五角如無效驗將餘藥退來仍將原洋奉還決不有誤外埠函購必須郵局方便

上海盆湯弄絲業會館後寧波路口轉角五開間門面崔氏瓣香廬驥雲氏啓　○本廬分設南京花牌樓　乙9469

懷德堂 眞正 老醫局

比衆不同別有奇效

包醫 下疳 腫爛 橫痃 便毒 白濁 血淋 包愈

專治男婦兒險重症立保單包好

擂毒珠黃十寶丹此丸乃用犀黃珠粉合成靈效無匹專治男婦下疳輕重腫爛橫痃魚口便毒偏墜白濁刺痛小便後血淋廣瘡濕毒內外痔瘡婦人白帶腫痛楊梅結毒溺管不通下疳一切刺痛重毒之毒從大小便而出立效如神○永無後患生肌青照常每盒大洋一元○白帶丸○珠珀立止白濁丸○橫痃魚口內消丸○八寶九金收口散○每盒洋一元○加料珠黃撥毒丸○極靈極速○每盒洋二元每料大洋十元○楊梅瘋痛包愈酒○此症前醫治壞致毒入筋絡重則週身酸痛步履艱難四肢疼痛凡服鹽酒一料包可行步如常靈若仙丹○每瓶洋二元每料四元○本堂在申臨症七十年見多識廣治愈下疳腫爛咽喉腐爛損形塌鼻一切疑難因險重症限日全愈活人無算四海馳名○倘用呷粉倒提霸藥爲丸天誅地滅雷殛火焚○不效還洋內有淨室醫治毒門○認明上海六馬路中市朝陽萬年樓西首四家恒和油酒店西隔壁王雨香醫局便是　28804

沈製 生髮膠 靈仙如丹

髮名血餘血枯則髮落本主人由理化學發出一種生髮膠以活血生髮之第一妙品專治病後產後陰虧原虛血衰脫髮等患男女均可悉髮重生或髮黃血枯久採能烏黑滑潤之後常刷柔軟光可鑑人由本醫藥室一家發行以來治好已指不勝計價每瓶大洋半元每料六瓶洋二元五角正 又製一種 咬髮癬藥 專治此症靈驗鮮逾爲禿頂此藥專治此症靈驗異常每瓶大洋四角每洋三瓶 上海盆湯弄集益里對門 人壽醫藥室

傳春波針科赴杭廣告

先生應杭城造紳之聘准于本月十三日就道念三日回滬照常應診特此廣告 號房啟 Z9080

咳嗽治法

喉科大專家 南京濮鳳笙先生 [illegible] 現寓三馬路西鼎馬路口鄉琅里一弄又分診處愛而近路西口路北寶康里五弄第三家下午門診二時起四時止 旅滬同鄉公啟 Z8885

咳嗽多端或傷風寒濕或內傷七情過勞或久咳病根總歸肺脾腎三臟 [illegible] Z8856

湖南潯鐵路公司借欵一事須籌定保息的欵六十萬元 請尅日邀集路公司總協理及紳商等會議究竟原定四十萬之數如何籌集一俟議有端緒希速函復本廳以便召集會議公決等語請核覆云云

▲商界代表之反對 商界代表萬家良函致商會表示反對 南潯鐵路擬先貸股爲押欵事函略云南潯鐵路公司新借欵議加貨捐爲保息之法此爲江西公益之事似應贊成其如商家之困難何 以商家之損負國家稅及地方層層剝削其能靜與否姑不具論即如新增之印花稅九九商捐已覺力不能支倘再議加貨捐是既剝其皮又抽其筋也言之殊堪浩歎且商會爲衆商組織之商會衆商對於商會有納會金之義務商會對於衆商有維持保護之職南潯鐵路公司爲反對商會之公司 開辦之初對於商會尚有每月四十元之津貼復經少數人以個人意見遂行裁去今年之稍盡力借國民捐欵視商會與衆商直弁髦之不若然則加抽貨捐之議總贊成乎不贊成乎諸君均係明達當能審慎出之斷不致取錮以飼虎也至云南潯鐵路公司之內容腐敗人人得而言之非僕贅述不過此事害切肌膚不得不約略言之云云

○杭州通信

◎銀行支欵銷案 杭總商會函請嵊縣知事云案據浙江地方實業銀行總務處函稱敝行庶務課員樓榮錦于本年四月間隨蕭山通惠公及合義和名義支去現洋一千二百二十元挾欵回籍曾經敝行略請貴會轉咨嵊縣知事究追在案茲因樓榮錦支用一欵業由其家族出向如數理清爲此函懇轉咨請即准予銷案暨語前來查此案前據該銀行略具到會迭經函請貴知事飭傳樓榮錦到案訊追在案茲據該銀行所稱樓榮錦支欵已如數理清相應據情請爲銷案實爲公便云

◎沙地升科澈究 浙江官產清理處總辦鄧仲威氏據灶民施維潛等稟稱杭縣上四鄉東江嘴沙地三百餘畝現被仁和場里書龐憲章串同地痞張錫捏名朦報升科私收升費請爲澈究等情如果屬實殊爲胆大妄爲查杭屬沙地本處現已派員調查規劃擬援紹屬現行章程歸入專案辦理據禀各節昨已飭行杭縣知事立即會同仁和場知事澈查究辦並將所在情形暨該地確實畝分先行具復候擬定詳奉部示後再行飭遵辦理

○甯波通信

◎頒發急賑册式 甯波會稽道尹昨奉屈使飭知文云案查該道屬被災各縣前經分撥欵項辦理急賑在案現在急賑事宜行將結束亟應製定報銷册式頒發各縣俾便遵循而資劃一爲此將册式一份飭發該道尹仰即轉發被災各縣一體遵照迅即分別省撥之欵及地方公欵各册詳細造報至借撥欵項如須籌還應即提出於册尾頁在項下說明不敷預數或就地無從彌補准在善後欵內酌量劃還盈餘者亦應留作支配各縣善後欵項時照數扣除藉清界限而昭平允云

◎酒坊會議減釀 慈谿城鄉各造坊及各釀戶近因穀價昂酒捐加成而人民沽飲者亦漸稀少以致銷路不暢日前各鄉造坊及釀戶聚議本年各減少釀額以免虧耗聞已一體贊成此議云

○南京通信

◎會議冬令防務 時近冬令則防務最關緊要加之國體問題發生人心未定省垣地方遂關非常警協力防範不足以保治安軍署各長官昨在軍署聯合會籌議冬防辦法至下午三時始散事關軍事秘密未易探明云

◎江岸待欵修理 財政廳長胡翔林君近因下關商埠江岸坍塌不堪無欵修築若任其坍塌不但有礙商業商途即外觀亦殊不雅擬將大生紗廠股票抵押十五萬元俾可大加修葺詎料部斥不准以致迄未修理近來江潮退縮依然無欵維持昨經商埠局高局長議略將坍塌之處修理一切云

○揚州通信

◎槍斃搶刦盜犯 前搶刦縣屬立斷鎮之要犯張粉扣子(即張貴卿)及搶刦李廣槐家拒傷事主之孫兆科經縣署令飭訊供不諱拘監詳奉馮將軍齊巡按使批飭即槍斃以昭炯戒周知事奉文後當即提驗正身於日昨午後三時親率警備隊護押在第六工坍後面按法行刑一面即宣布罪狀云

◎鹽幫懇維原案 兩淮食鹽向由十二圩幫船裝運歷時已久現因民船行力不及輪船之速改由輪船拖帶各幫生計不無窮蹙現十三幫集合百餘人來城至運署要求收回成命以維原業云

○鎮江通信

◎創辦工廠之先聲 鎮江雖爲通商口岸而所有工廠不過如新河大綸永利之兩絲廠除卸柳祝三君所創之男女織布廠而已欲求如上海之各項工廠竟不可得現聞有本地某紳擬集股本數十萬元創設綢絲廠一所該紳願認三股之一其餘兩股俱已有人承認茲正積極進行擬儘年內完工新春開辦惟因城外無地可容擬將城內雷道署連同後面基地一併價買以便擇吉興工云

○清江通信

◎租票須貼印花 淮陰趙知事昨奉財政廳飭據太倉盛知事同枝詳稱該邑業戶向佃收租例給繇票佃戶完清後由業戶蓋章核與商用收帳單性質相類自應一律貼印花以作合格憑證等情當經詳奉巡按使批仰通飭各縣如有相類之件一律貼用印花等因該知事已轉行各市鄉暨會一體查報俾憑轉詳云

◎趕辦選舉手續 淮陰選舉事務所調查長周壽齡因選期在即特將一切手續連日趕辦忙碌異常惟被選額數僅派三名昨函所敘張祖焱被審查剔奪一節本係俗字誤寫作焱至張祖焱並無此名合行更正以昭核實云

○常州通信

◎將軍夫人蒞常 馮上將夫人日昨由宜回甯道經常州西門外大碼頭特架五彩牌樓五彩布篷並預備呢轎四乘擬轎十五乘下午四時蒞止張團長劉營長率同水陸警兵荷槍排列河干鵠立迎迓周夫人乘轎進至東門外丙舍行禮畢再至茅司徒巷劉宅沿途觀者殊形擁擠云

○蘇州通信

◎委員調查印花 調查印花稅委員蘇前知事孟賓日昨由甯蒞常偕會同調查員實行檢查各商民是否貼用藉利推行聞查竣後尚須前往無錫與縣吳江常熟丹徒丹陽等縣云

◎偵捕隊由縣組織 縣境各鄉濱臨太湖梟匪出沒竊盜迭見縣長孫少川君以現屆秋收成熟深恐匪類成羣在鄉開場誘引聚賭等情特籌經費組織偵捕小隊專司巡緝盜賊匪徒以期保衛鄉里委任警廳偵探隊隊長潘秀清君兼任縣偵捕隊長之職招募熟悉捕務探士三十名分編三排並仿造緝捕快船以備分排派出專赴四鄉湖汊僻處巡緝匪盜務期絕跡云

◎黃泥浜近出盜案 閶門外黃泥浜(離三落闊二里許係閶胥警區所轄地)塢方猛將堂中某姓略有積蓄匪徒覬覦已久前晚四更時分突來盜匪十七八人明火執械蜂擁而進打門入室刦去衣服銀洋約值數百元之譜事後一面函邀次日該事主已赴縣警分別察報請查勤飭緝云

○吳淞通信

◎大火續誌 前日(即十五日)下午一點二十分鐘外馬路洪阿四剃頭店失火延燒比鄰某糊紙店即時冒穿屋頂值東南風勢猛即越過橫馬路延燒長勝樓茶館時又風緊火勢往西北延燒穿過外街再延至大街又延燒進糖坊弄德和當爲止計外馬路東至江海關爲止西則隆竹行止外街東至馮宅西至黃萬盛竹行止大街東至金家弄洋貨店止西至祥大隆烟紙店裕泰醃貨店止大街進裏西邊殷宅東邊糖坊弄典當止延燒八小時計燒去大小店號九十五家街面房屋一百五十餘幢家眷住房者十有八九其搶運大與拆毀房屋亦約有百家左右統共焚燬拆毀連住戶約在七百家左右商會及財神廟皆已殃及總祖典當幸有高圍牆得以保全

▲按此次淞鎮鉅火所燒之處最爲熱鬧全鎮精華已十去其七本鎮雖有洋龍四架分投澆灌已屬杯水車薪不能爲力至第四時六時滬甯鐵路洋員派人持救火器械至淞施救中國水巡捕房亦派救火小輪來淞救護惟以火勢甚烈雖以是效而至天明始息而被災之舖戶居民咸皆搬移哭聲不絕慘不忍聞各紳董除電稟巡按使淞滬道尹外會議籌備放賑云

新評二

歐戰既起債欵望絕計吏鉤心鬭角羣施其竭澤而漁之手段政府雖有生計委員會之組織而若輩專事逢迎日行朘削民生凋敝在所不顧於是新稅重重巧立名目叫囂隳突民不聊生泰山之虎永州之蛇殆無以過焉

按五年度之預算本屬不敷今某政客持有獨得之秘以爲我理財政策非特收入有餘且得種種之效果佟然自詡一若當今劉晏復出者然記者讀其言論亦不外推行新稅增民負擔而已其間尤屬民者印花之外厥惟宅地遺產所得三稅田有忙漕屋有房稅宅地之稅詎非重疊一也美其名目障護產權迹近干涉民不樂從二也終歲勤動藉資事畜所得有稅民怨叢生三也凡此數者豈非爲政府損威斂怨乎

而尤令人發噱者莫如結婚證書由官專賣以爲每年平均計算可有二百萬之收入是欲望證書專賣之發達必先望全國男女之及時配偶即早婚亦屬無妨異想天開倘復成何政體惟所云免蠶一事苟能實行猶爲差強人意特恐新稅頻加而蠶捐終不豁免則商民之困益無窮期矣噫　（慕蓮）

南市商辦興舞臺

本台特聘京津新到著名獨一武生

郭張揚

張德才王永泉

初九夜 十一夜 初十夜

大花蝴蝶 盤腸大戰 大四杰村

[illegible]

京都 四喜 郭彩雲 超等花旦

初九夜 初十夜 十一夜

貴妃醉酒 虹霓關 陰陽河

[illegible]

第一臺

初九重陽日戲 特別各演 煩演拿手好戲

日戲價目 頭等正廳 二角 … 包廂 三角

馬德成 馮子和 麒麟童 張德俊

落馬湖 堂樓詳夢 九更天 盤腸大戰

在美界海寧路 愛倫活動影戲園

每晚七點起十一點 禮拜六 禮拜日 … 加演日戲

第三集○○第四集○價目

六本七本八本九本

印度宮闈黑暗史

婦人白帶丸 神驗立止

迎仙新新舞臺

日戲價目特別包廂正廳三角　夜戲價目特別包廂正廳五角

何月山

初九日玉麒麟大名府 夜 獨木關 鐵公雞(加本)

真 小七歲紅

初九日大名府 夜 大花蝴蝶

九畝地新舞臺

九月初九即禮拜夜准演好戲

孫菊仙 毛韻珂 趙君玉 潘月樵

第一忠臣大(全)英傑烈(本) 全本妻黨同惡報

兜安氏秘製保腎丸

乃治腎補腎之專藥

此丸善治背痛腰痠風濕痲木水腫腎炎膀胱炎小便諸疾耳鳴眼花一切腎虧損病服必大有效驗

各埠大藥房均有出售每瓶一元二角每打十二元 上海北京路十五號兜安氏西藥公司啓

京都天德堂 大一古溪醫生

包醫 下疳 橫痃 腫爛 魚口 便毒 白濁 血淋 一切毒門 急症

[illegible]

存濟醫局 毒門包醫規例

[illegible]

五淋白濁

[illegible]

下疳腫爛

[illegible]

橫痃魚口

[illegible]

楊梅瘋毒

[illegible]

秘製各藥價目

[illegible]

懷安施醫局 特延陳伯威醫士 專治一切毒門惡症

花柳毒菌多於滬上而花柳病之慣以致殘廢終身 [illegible]

威君 [illegible]

存濟局 包治白濁血淋 可推滬上第一

余患淋濁綿兩月 [illegible]

介紹德醫

近世醫學以美爲最發達 [illegible]

七號電話二百七十號(門診)上午十句鐘至十一句鐘下午一句半至三句半鐘(出診)下午四句鐘後急症隨請隨到 [illegible]

名醫吳幼竹先生留滬設期廣告

先生世居寧浦之觀音堂九世醫傳 [illegible]

愚園設立正經堂廣告

新開正經堂仙藥局廣告

本堂同人 [illegible]

介紹醫相名家

浙紹陳鶴岐先生 [illegible]

西登錦里四百十四號倘欲問休咎及抱病求醫者幸勿交臂失之也

介紹人 姚子良 胡方錦 [illegible]

惡痔全痊

驟患痔先生 [illegible]

良醫難得

余唐兩江督幕垂三十年公餘習醫亦十餘年凡江蘇 [illegible]

高子波君 [illegible]

介慶醫院 戒煙自由

本院爲利便煙戶起見特製穩妥秘方 [illegible]

滬上廣昌號戒烟丸通告

本號開設上海虹口 [illegible]

感謝祝由科醫士楊好古

鄙人患疾 [illegible]

保壽丸之六大特色

本醫生自研究醫學數十年來方藥已不知定出幾許 [illegible] 從腦筋一門主管五臟六腑 [illegible] 蓋腦系能使人身心血發生 [illegible] 肝經發生胆汁 [illegible] 故腦系之作用與人身有絕大之關係 各國醫藥研究會及柏林醫科大學主講審查化驗 [illegible] 歐美諸國 [illegible] 保壽丸 [illegible] 而報告

能使精血強旺 ◎ 腦力充足

能使經絡舒暢 ◎ 心血倍增

能使腎虧身弱 ◎ 立能健強

能使戒烟之後 ◎ 精神百倍

能使調經止帶 ◎ 受孕種子

能使諸虛百損 ◎ 萬病回春

價目 大瓶一元七角半 小瓶一元 每打十七元五角 每打十一元

外埠函購 寄費 [illegible]

總批發所上海五馬路中外大藥房電話四千四百四十九號 總經理德醫生藥局

共和活動影戲園

開設在華界西門外方板橋

（開演時刻）夜戲每晚七點鐘開演九點一刻止 九點半開演十一點半止 星期日加演日戲三點鐘開演五點鐘止

陽歷十月十五十六十七號戲目單

（一）荊君之困難（二）心滿意足之想利（三）邦非而之巡捕（四）這位客人我們不歡迎（五）章福君之裝飾品（六）突然跑來之馬（七）塞克君之帽（八）腳踏車之大王（九）呆笨之報告者（十）章蘭不願爲富貴之人（十一）二邢只鵝（十二）打球遊戲

價目 正廳每位一角 登樓每位二角 ▲每逢禮拜二禮拜五更換新片▲

夏令配克活動影戲園

OLYMPIC THEATRE 靜安寺路

陽歷十五十六十七十八號 戲目列後

一 最近歐戰日記
二 滑稽 玩淚孩童
三 滑稽 愛情中之火驚
四 滑稽 愛情歌與瘋子歌
五 滑稽 比賽打彈子
六 滑稽 航海中之情病
七 滑稽 相逅捉獲
八 滑稽 天空中之海盜

每逢禮拜二五全行更換新片

東和活動影戲園

虹口武昌路東洋廟隔壁○夜戲七點鐘開演 日戲二點鐘開演禮拜日准演日戲

價目表 樓上三角 二等二角 三等一角

西歷十月至十八號准演上等全本新好戲片

義俠大盜駱威布傳

駱卅布傳從第五接演至第八最好新戲 ○滑稽兩面俱敗○陰陽面老少年 1431丙

懷德堂眞正老醫局

極盡極速 ○ 永無後患

珠珀立止白濁丸

此丸專治一切淋濁或酒色而起或濕熱而生或先天不足白虛質弱而來或花柳毒傳染服之立刻見效止濁每盒大洋五角○惟宿娼傳染花柳之淋濁重痛毒氣傷筋溺管閉塞痛苦難忍溲溺時痛如刀割或小腹偏墜疼痛腰痠淋濁紅腫欲破凡服本堂珠黃止痛止濁丸○痛止腫退○下疳腫爛珠黃霜一元○橫痃魚口內消丸一元○眞珠珀立止白濁丸每盒洋二元○近有假冒請認明上海六馬路中市朝陽萬年樓西第四家恆和油店隔壁懷德堂王雨香醫局便是

濁止驗若仙丹○每盒大洋二元○如痛重症淋濁不肯早治必成楊梅結毒淋濁下疳血淋重症楊梅瘋痛横痃魚口楊梅下疳血淋重症楊梅瘋痛損形爛鼻○七十餘年專治癧症○本堂在中國醫治多年痛苦無窮本堂在中國時見愈下身爛斷砂淋石淋症可以復原全愈喉腫爛損形塌鼻極險極重毒症○如用水銀餘生常照常永無後患活人無算○不效還洋輕粉升藥合丸天誅地滅雷火焚 Z8806

發售初學字梯

此書爲世不經見創造未有之鑿屬初學而走入捷徑也識字於之良好初學而作者高小學校相宜每本大洋四角每部售處滬南三泰碼頭敬安坊田宅 丙4364

蔣韻淑女醫士

男婦大小內外方脈

門診三角法租界出診二元英租界內三元城界外五元南市八角近法界路二元大馬路仙安里四首八仙 Z8854

香港忠華老牌

新到杏仁露千餘打

外國杏仁露

此露開茶止咳生津最便能化痰開胃服食各宜每瓶小洋二角每打批發大洋二角竹林五馬路居上海街 Z8813

精良國貨 衛生必需 旅行救急 居家常備

總發行所 五洲藥房

良丹主治效能

●四時感冒 ●中暑傷寒 ●宿酒不醒 ●口臭牙痛 ●心神煩亂 ●頭暈目眩 ●胸膈脹悶 ●鬱結痞頓 ●積食不化 ●大便閉結 ●舟車昏暈 ●霍亂吐瀉 ●時疹惡疫 ●子午吊腳

小包一角 最小五分 中包二角半

諸瘡一見消

專治乾濕瘋疥 ○黃水膿泡瘡○疥瘡○腳板瘡○瘡癬○毒痃○奇癢難忍一蓋見效○凡坐板瘡一切濕瘡之症非常通每瓶○角大洋二角洋四角西料藥片大刻此坊立變石路口首戶藥室西橋 Z8808

吉房召租

北河南路口大菜樓新建高房一底一樓租金每月洋二元自來水電燈俱全如合意者請至天后宮對面即洽可也 接洽啟記 Z9678

石癡談劇所特別廣告

本所自開辦以來同志日多惟間行鍵於蒙業日間不能就所研究而本所既爲而及劇是研究設班法書通夜辦學曲於開當不另即另起著聘故劇每名如物部晚入授餘人新必覩暇日所其自到究恐同亦知特未遇告此廣 Z9336

女士教習英文待聘啟

今有英國女士己在華居住多年現在某學堂教授英文語及歌唱等事並願兼授學生有暇可往供職諸界請函北京路商務印書館代收同文館轉交可也 甲2774

創作條廢

啟者本號前出有七號三上下期茂莊元月德泰莊洋一九二十八號莊二三上期作廢現往各莊收回二洋向作廢付各莊登報聲明恒餘號告白 丙4383

法界新開滬杭共舞臺男女合演

特煩超等藝員重編全本歷史最拿手好戲

風波亭

周自來登場各揚平甚本煩風一最値非空此十起請諸定方非也 藝本台頗界其傑多台重波有之徒言准一演顧君佳知虛 員閣以蒙贊生作刻特編亭乃價託可于夜新曲早位言飾

第一 特煩著名藝員新編哀情 趣劇新製奇樣特別彩景臺

鰲珠奇緣

[illegible]

新世界

添新

動物園 音樂新宣卷 彈子房 2650

虹口粵東廣和戲園

北四川路崇業里後 初九日 大觀園 ▲日價 一等五角 二等三角 三等二角 ▲夜價 一等七角 二等五角 三等三角 童僕一律減半 每逢禮拜日照夜價

沙小生旺 灑小生昭 大生牛球 合武生元 五新安仔 郎公腳振 出白蛇貞 家英雄壽 合易竹生 公淡水元 顧新培 碑新

伊府大麪

新到千餘盒

此麪係五十餘年前林院外放府省任伊姓府由此伊府之製料油米雞肉配製法將此麪煎炒或用開水冲服有美味可口之妙每盒大洋八角五十鮮蝦肉用口亦可食其味甚佳

金君幼梅鑒

前因百三十人在他處十下下期訂批期理合批報權 ... 啟 丙4345

出借

現在四萬二千從以地息有內如利輕止至租界抵至產三十期請圍二號興高接 四公館也可易洽 處啟縉紳 9197

淮安中學堂伍君頌揚

[illegible]

沈製鏡面散

專治雀斑酒刺粉刺煙容紅點白點暗晦等症果然立奏奇功

[illegible]

感德無涯

五洲大藥房主人台鑒敬啟者鄙人平素體質頗剛前年因南北兵事敝邑土匪猖獗各方防禦辛勞過度心力兩虧朝夕憂慮無力延醫診治未見奏效正月間忽遇友人梅君梧村談及貴藥房之造血劑功效如神余即託敝友葉竹溪兄至蘇貨分銷處購得半打依法試服不過旬日精神振頓病後各種衰態消滅殆盡始信自來血一無二之效品也鄙人感德無涯特書數語以鳴謝悃并乞刊入報章以爲同病者告專肅敬叩道安惟照不宜 安徽懷遠縣唐家店鎭區總經理朱同憲鞠躬 八月廿四號 上海五洲大藥房錄登 甲2701

上海中國銀行滙兌行市

中華民國四年十月十六號

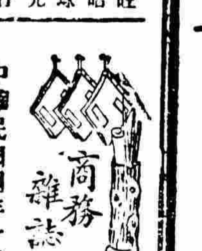

北京 五兩七五 即期 每京公砝百兩合申規元一百零
天津 二兩七五 即期 每行化百兩合申規元一百零六
營口 二兩二五 即期 每營爐銀百兩合申規元八十五
漢口 六兩八五 即期 每洋例百兩合申規元一百零三
南昌 三兩二五 即期 每南昌英洋一元合申規元七錢
廣州 三分二五 即期 每毫子十角合申規元六錢
廣州 四分二五 即期 每本行券一元合申規元六錢
廣州 七錢三分 即期 每本行券一元合申規元
九江 二兩二五 即期 每平百兩合申規元八十
油頭 八兩二五 即期 每平百兩合申規元九十八兩
福州 八兩七五 即期 每台新百兩合申規元九十六兩
廈門 二兩八分 即期 每日本龍洋一元合申規元七錢
新英 洋行市 七錢二分 八錢八七五

各銀行滙兌行市

倫敦電匯 二仙令五辦士八之三
倫敦四個月期 二仙令四辦士十六之七
倫敦四個月期匯票 二仙令五辦士八之五
倫敦期票 二仙令五辦士十六
倫敦十六之三
倫敦六個月期匯票買進二仙令五辦士二之一
紐約電匯 以上合規銀一兩
紐約四個月期 五十五元八之一
法國電匯 三佛郎四十分二十八元八之一
法國四個月期 三佛郎四十分之三
香港電匯 七十七兩八之三
印度電匯 一百七十六盧比二之一
日本電匯 八十一元八之一
大條銀 二十二兩以上合規銀一百兩
英洋 七錢二分八厘八七五

金銀

赤金條 現貨 四百二十九兩
赤金 四百二十八兩
足金 四百二十六兩

錢市

洋釐 七錢二分八厘五
銀拆 七分
拆票 六錢八分五
[illegible]

十月份海關兌換行情表

英金一磅作關平七兩六錢八分
法金一佛郎作關平二錢三分零百分之五十
美金一元作關平一兩三錢
日金一元作關平六錢
德金一馬克作關平二錢零百分之六
俄金一盧布作關平一兩零百分之七十
關平一兩作墨洋一元五角

證券市價表

三年六厘內國公債（售出）六十八元
八厘內國公債（買入）八十二元
招商局航產股（買入）一百三十六兩
交通銀行（庫平）（售出）四十二兩五錢
通商銀行（買入）三十九兩五錢
滬寧鐵路（成交）二十二元
浙路證券（除三期）（售出）五十八元
蘇路證券（除五期）（售出）五十六元

股票交通公司報告

某某 現盤 三十九兩
某某 現盤 十五兩五錢
某某 現盤 八十八兩五錢
某某 現盤 六十兩

米麥豆油

牛莊豆油 本月第一百担 市面不定
天津豆 ... 市面見昂

麵粉市

高等 某 牌 ... 元 某 角
每包 各廠價格不一 以上各種價目均爲每包之價

洋布市

近來洋布市面平定客帮少銷暢惟烟台行家因交易欠佳故各貨市價仍覺呆滯

花旗粗布

洋布各種現貨價目 每疋 兩 錢

花旗斜紋

大鵬 每疋 五兩二錢半
鹿頭狗 五兩二錢半
三元 四兩七錢半
馬獅 四兩七錢
跑狗 四兩六錢半
大英 四兩七錢半

花衣

通州新花 每担 二十六兩
太倉新花 二十五兩六錢
餘姚新花 二十三兩四錢

火油

上海統牌新花 又 二十四兩八錢
火油 二十五兩二錢
南北路子花 又 十二元五角

亞細亞光 每箱 三元七角三分
英商美孚 每箱 三元五角
英牌現貨 每箱 三元三角七分

進口輪船

十六號舊歷九月初八日禮拜六

江天 由寧波 招商總局
聯和 由長江 怡和洋行
海口 由汕頭 太古公司
大貞 由香港 日清公司
江華 由長江 太古公司
普濟 由溫州 招商總局
基隆 由福州 日清公司

出口輪船

十七號舊歷九月初九日禮拜日

江永 開往長江 招商總局
新高丸 開往福州台灣 大阪公司

十八號舊歷九月初十日禮拜一

江華 開往長江 招商總局
基隆丸 開往青島天津 大阪公司

十九號舊歷九月十一日禮拜二

浙江 開往安東 太古公司
官昌 開往福州 怡和洋行
新裕 開往天津 招商總局
過順 開往長江 日清公司
大貞丸 開往香港廣東 太古公司
新北京 開往威海烟台天津 太古公司
通州 開往寧波 太古公司
聯和 開往長江 怡和洋行
大亨 開往揚州 大達公司

二十號舊歷八月十二日禮拜三

新鑑 開往牛莊 招商總局
大吉 開往長江 太古公司
鎭安 開往香港廣東 太古公司
洞庭 開往長江 太古公司
新寧紹 開往寧波 寧紹公司

念一號舊歷七月十三日禮拜四

大利丸 開往長江 日清公司

念二號舊歷九月十五日禮拜五

格林葛爾 開往長崎神戶橫濱 參昌洋行

念四號舊歷九月十六日禮拜日

鳳陽丸 開往長江 日清公司

歐美郵船由申開行日期

船名	公司名	開往之處	開行日期	公司所在之處號
毛泰	大英火輪船公司	歐洲	十月十七號	黃浦灘二十四
北野丸	日本郵船會社	歐洲	十月十七號	北揚子路三號
娜吐拉	大英火輪船公司	歐洲	十月三十一號	黃浦灘二十四號
伏見丸	日本郵船會社	歐洲	十月三十一號	北揚子路三號
佐渡丸	日本郵船會社	美國	十月二十四號	北揚子路三號

各公司商船及各國軍艦之蹤跡

美艦沙瑪號十月十四日由滬起程巡洋
美艦威學明屯號現已到申
美艦嘉魚威斯盾號九月二十二日到申
美艦仙仙奈提號九月二十二日到申
招商新康輪船十月七日由天津起程來申
招商新豐輪船十月十五日由天津起程來申
怡和官陞輪船十月三日由威海起程來申
日清鳳陽丸十月七日由漢口起程來申
太古來天輪船十月七日由天津起程來申過烟台威海
怡和財生輪船十月十一日由漢口起程來申
怡和財生輪船十月十一日由福州起程來申
招商江永輪船十月十二日由漢口起程來申
太古隸州輪船十月十二日由香港起程來申
招商過順輪船十月十二日由天津起程往烟台及來申
招商江華輪船十月十三日由漢口起程來申
日清大貞丸十月十三日由漢口起程來申
太古通州輪船十月十四日由天津起程赴威海烟台及來申
招商普濟輪船十月十一日由門厦起程來申
怡和瑞和輪船十月十四日由漢口起程來申
太古洞庭輪船十月十四日由漢口起程來申
太古鎭安輪船十月十四日由漢口起程來申
招商海晏輪船十月十六日由福州起程來申
日清南陽丸十月十五日由漢口起程來申
招商江孚輪船十月十五日由漢口起程來申
太古大通輪船十月十五日由漢口起程來申
怡和聯和輪船十月十三日由漢口起程來申
招商江裕輪船十月十六日由漢口起程來申
太古盛京輪船十月十七日由天津起程赴烟台及來申
怡和吉和輪船十月十七日由漢口起程來申
招商廣濟輪船十月十七日由溫州起程來申
太古安徽輪船十月十七日由香港起程來申
日清大利丸十月十七日由漢口起程來申

本埠新聞

◉商會事務所章程之研究

全國商會聯合會總事務所日前同上海總商會通函各省埠事務所紙商會云人生世上道德爲上名譽次之法律又次之非法律固民所爲乎奚我中國數千年來崇尚道德爲天生特性固世界中一諾萬金素資以盟誓要約條文束縛猶備而至於道向爲歐美各國所稱道自號爲文明者知識未敢有道德日漓於是法律以濟道德之窮當軸者日以條教號令拘牽繩糾法律愈繁道德愈漓進步乎退化乎農商部所訂商會法及商會法施行細則公佈後國內及僑埠之商務總會分會所皆以窒礙殊多雖於淩守本年三月特開全國商會臨時會議討論研究另擬商會法意見書呈請修正雖蒙大總統批令俟參政院代行立法院開會有期再將原定條文提交修正效果如何猶難揣億惟查商會法意見書第五條第二項全國商會聯合會得設事務所其章程另定之既有此項規定須有合式之章程方可一律遵守玆特採訪美洲合衆國總商會詳簡章程各一份巴黎萬國商務議會會章二份譯成華文分咨全國商會先行研究爲將來規定章程之依據法律時代不求事實此項美國總商會章程頗合我中國商會聯合會之事實可見不依據事實仍不足以爲法律也計從美洲合衆國總商會詳簡章程萬國商務議會會章共訂一冊計四十冊云

◉全國商會兩大議案預記

全國商會聯合會總事務所接駐京商會長向淑十君來函計於下月(陽歷十一月)在滬舉行臨時大會提議重要事件其通告已紀前報茲悉各省各僑埠已分別開會公舉代表將姓氏報告到滬茲將向君交議兩大事件探紀於下

▲中美銀行 中國與美國合資創辦銀行一案前由南洋華僑張君弼士等發起上屆全國商會聯合會各代表在本埠愛而近路紗業公所開會時已由周會長付議經上海總商會議董沈仲禮沈聯芳諸君反復討論嗣以茲事體大未曾決議刻向副會長在京已與美國資本家互相磋商已有頭緒其辦法先額定資本一千萬元中美各半業由在京參政院諸君担認三百萬元尚有二百萬元由各省商界領袖担任籌辦此案已奉財政部批准先行註冊一俟此次召集各省商會代表開會通過後即便進行云

▲中美陳列所 向淑予君以中國近年來國產日漸發達國產相衡京師已設立國貨展覽會而欲求進行起見不得不與外產相衡現得美國實業家同意將最近(一千九百十二年以後)之出品運往中國合設中美陳列所於中國適中之區一面比較競爭一面研究改良政府爲之提倡各商協力共謀此次討論者有三端(一)詁地(二)經費(三)一切組織情形以上兩端先由各處商會討論公推代表來申再行徵求多數意見取決刻已由總事務所分別通告矣

◉開辦普通牌照稅之抗議

本埠南北各業領袖接商會轉奉官廳函仿令籌備開辦商業普通牌照稅年納稅額自二十元起至一元戊止計分八等以明年一月爲實行之期當即轉告各商並函各商業會稱現值歐戰未停百貨昂貴本重利簿有絀無盈正苦印花稅之繁苛而所得稅又將出現今又欲加一牌照稅商力究有幾何覺視爲取之不盡用之不竭之藏於後間紛加此商力實難担負故各同業議決公函商會轉知官廳請予從緩開辦以維市面而恤商艱

◉建築米船碼頭之計畫

滬南十六舖洪昇碼頭沿浦等處之商幫米船聯名稟請工巡捐總局請爲規定停船地點一案節經朱局長批示商留公用碼頭數處以備各商起卸貨物並由局長規定公用碼頭五處自大碼頭及局前生義碼頭萬裕碼頭乘家渡等處作爲公共碼頭曾紀前報茲聞該米幫等因米船到埠爲數較多必須指定一處碼頭專供米船運卸方爲便利而免與各業商貨船隻抵觸等情又具稟該局懇請商會轉商局長請爲核辦朱局長一再會商該業董事其辦法大旨以本局原議將關橋港(即常熟浜)填平築路俾於外灘建築碼頭前已有人估價二千元乘浚浦局挖泥時將泥填用以爲省便正在籌措之際今據該業稟陳指定地點曾擬一節擬就此處設築俟該浜填平後再造南北二處碼頭每約十丈現將估工與辦情局中公款支絀應再商請該業董酌籌津貼等因聞該業已邀集各幫米船領袖等公同集議辦法覆復局長以便趕緊興工建築云

◉縣委訂期會勘秋收情形

上海縣沈知事奉到省飭查蘇松太崇海等處今夏颶風爲災所有各属花稻田畝均受損害際此秋收時期應即派員查勘庶幾得荒熟之成色以爲蠲免忙漕之標準已派委候補知事劉鼎前赴上海松江南匯川沙奉賢金山等處會縣查勘明白實收約收分數分別開具細摺詳候核辦等因劉君業已抵滬沈知事已與劉委員商定訂於十七十八兩日乘輪分赴高陸圍行等處查勘以憑詳報核辦

又一訪南省派委員陸庸來滬查勘本邑秋收經沈知事派委地方警佐景毓華陪同前往四鄉履勘等情(已誌昨報)玆悉此事現經嚴委員與沈知事等商定所有勘災手續擬先從地方警察所轄各鄉入手履勘然後再勘淞滬警廳管轄各區昨已由景警佐陪同出發先赴直溝一帶地方查勘應用船隻係由景警佐先期雇定並派有巡警探役隨護前往云

◉鄭鎮守使晉京之傳聞

上海鎮守使鄭汝成君近因大總統迭次電召晉京無如滬地防務緊要不克遠離現聞中央因有要事必須鄭君晉京面商擬派陸軍中將蔣廷梓來滬暫代俾鄭君得以抽身一行傳聞如是確否以待續聞

◉豫審私造紙幣犯五誌

自稱南京將軍府駐滬偵探王永清(即王樹丞)因與吳桂芬吳阿和吳德和父子及印刷工人陳根寶陳金生等在英美租界閘北三段組織機關私印川鄂南省假鈔票由長江巡閱使駐滬偵探督辦新閘捕房協同華探目陳雲忠包探楊金福張林泰及九號西探目非司並茂(譯音)破獲搜出副機器僞鈔各件關防手鎗子彈印成紙幣兩箱將王等六人先後拘獲連日解送公堂研訊因王永清供稱係由江蘇馮上將軍密派在滬偵查黨人不認私造僞票奉判押候研訊再核各情已紀本報昨午讞會同英副領事升座刑庭復訊先由被告王永清代表律師穆安素上堂陳辯謂原告依據捕房抄出之照片信件等物爲被告犯罪之證據然查信中詞語均與此案無關且係僞造被告在堂供明至於捕房查出之合同不但亦係僞造即使果由被告簽字則被告本係黨人今爲政府效力欲偵察黨中舉動行爲而黨中作同志處與周旋亦屬爲偵探家之慣有手續而各國偵探亦往往有此手段不能指被告爲有罪等詞繼據中央政府代表律師偕譯員范詠春到堂辯稱查捕房搜出之函件中內有漢口所發之信兩封一份寫價每千索二百元乃還價祇有一百八十元如能稍減俾可成交一份近來市間頗易辨別等語雖未說明頗似兜售僞票無疑況捕房破獲此案後被告黨忠處探詢並恐捕房詢問乃於夜半至包探陳雲忠處探詢並恐垂捕房詢留因陳探含糊對答故被告翌晨至愛而近路九百九十五號門牌屋內探聽消息並囑將信件等證據取出不料已先有人伺守在彼以致自投法網云云並聲請照章引渡歸中國官廳訊辦等語並經捕房將當時搜獲供稱機器由吳桂芬於夜間拘之前一日寄放我處不知爲私印鈔票之物而私印鈔票之事亦並未知情云云中西官核供會商之下因判王吳等各被告仍一併還押候解根究再行覆訊至吳阿和吳德和因查明係年尚幼稚訊明無干應即先行斥釋

◉吳淞鎮大火之電禀

吳淞紳董印書畦宋治等因該鎮於昨日(十五號)午前十二時忽思大火延燒數千間商會學校盡付一炬特電禀巡按使滬海道茲將電稿錄下

▲南京巡按使上海道尹鈞鑒吳淞鎮於本日上午十二時猝遭火警自外馬路中段起延燒鎮內橫馬路及外街穿過大街中市一帶熱鬧地方不下數千間商會學校均付焚如商民住民流離痛哭慘不忍覩前至六時尚未息滅勢將燎及全鎮本地火會束手無策除報告縣長並就近請水陸警臨時設法救護外特先電陳吳淞鎮紳董印書畦宋治叩十月十五午後七時發

◉上海絲廠之歷史

本邑絲廠除已經拆改停辦不計外實在四十三家溯從前東西各國除義大利外多不宜蠶桑故洋商來華者往往購買華絲以歸然當時吾國尚無專業之家其絲銷出者僅湖州七里鄉女工手繅之絲名曰七里絲於吾上海一埠初無重大關係迨光緒六年義國商人始以繅絲機器運來在本邑裝虹口設公平繅絲廠製造廠絲各國商人爭相趨購頗獲鉅利時歸安黃宗憲經商旅滬目覩情形深以利權外溢爲憂於翌年首在老閘北蘇州路創設公和永記機器繅絲廠向法國訂購絲車一百部鍋爐兩具引擎吸水器等全備公平廠屋落成開機工作是爲我華人在上海創辦機器繅絲之始厥後機廠日夥而華絲出口者亦日益增多至光緒十八年公和永已有絲車四百四十二部又在楊樹浦設立分廠一所置有絲車四百

◉滿城風雨度重陽

今日爲舊曆重陽佳節社會習慣例有結伴登高之舉惟商昨雨日滿城風雨道路泥濘一般游客不無稍衰興致且至內地一方面各當道以近日謠諑未息防範宜嚴已由軍警兩界認真核查以備無患茲將見聞所及者聊紀於後

▲軍警之防務 內地軍警防範森嚴凡遇近日又因種種謠言揭街市故防務上之布置益形周密滬淞警察廳長徐輔洲以今日係重陽佳節又值星期游人往來必多巡警有保護之責任日晨嚴行防範昨已通飭各區署所一律加派長警分段梭巡並飭防各軍隊亦由馬錫齡團長飭各營分日夜兩班輪流派遣兵士持械巡邏而西門外之斜橋及滬杭車站一帶尤爲注意保護闔閭維持安寧是軍警兩界盡之職務也

▲市面之狀況 滬上市面因受歐戰影響金融停滯商業凋零近來又加以國體問題發生商界中人愈形恐慌一切進出貨物均不敢放手交易大受無形損失市面更爲冷淡重陽雖非歸帳之期因銀根緊急亦多有向銀行提取欵項者至一般旅滬寓公及陶情詩酒文人則與高采烈預備今日至新世界樓外樓登高者亦復不少車如流水馬如龍可爲南京路一帶寫照矣

◉又獲大批私土

海關洋員抒秤訪悉進口之藍烟囱某輪船有私帶烟土情事遂率同水巡捕房偵探等於前日前往抄獲烟土一千九百數十磅照市價約值二十餘萬元並拘獲在旁之嫌疑犯蘇美陳郁鏞山等三犯當即將人贓送押水巡捕房聽候辦究

◉印花稅罰款之瓜分

本埠各商號經撫往來稽查等應購貼印花稅證一案由警廳飭知各區署派警會同調查其有漏貼以及貼不足數等情即行處罰茲因此項罰款財政部定章除酌留二成歸警區辦公獎勵外其餘之款應繳財政廳轉呈到部須按月清繳故由各該區署經辦九月份印花稅罰款除照章酌留二成辦公發外餘款呈繳警廳彙解財政廳查收並將罰款數目由各區署所分別榜示以供衆覽一面查明出力警員分別獎勵云

◉關於初選投票函牘

上海縣知事爲衆國民會議初選監督沈寶昌君昨致各市鄉調查員毛經疇郁屏翰王銓運錢允利梅宗秦劉志澍趙履福沈寶寅陳珍黃申錫等公函云逕啓者查初選舉投票所及開票所辦事細則第九條載各初選區調查員同投票日均須一律到場照本法第六章初選舉施行細則第十一條執行職務又本法第六章初選舉施行細則第十一條載投票人入場由管理員監察員會同調查員於憑到處驗明確爲本人與否如疑爲非本人時須有

◉萬國商團夜操改期

查照

井偕投票人之證同方許當到給與入場名簽請務請於投票日上午八時以前先到投票所等因爲此函達希即

昨報記上海萬國商團中華隊定十月十六號即星期六夜十二時操演夜戰一節茲悉已改期下星期六即十月二十三號舉行

◉浙江亂黨被捕

黨人陶樹屏近因藉口帝制復活在浙省杭紹等處煽惑官紳反對帝制乘間爲亂事爲當道軍界所知嚴行拘究陶聞風逃避來滬匿居於西門外華界林蔭路某號屋內前日爲與武將軍行署駐滬偵緝員遣偵探偵悉行蹤投報淞滬警察廳加派偵緝隊士協同前往將陶樹屏一名當場捕獲解至鬥營寄押一宿昨已由滬巡緝員等押登滬杭火車解赴杭垣歸案訊辦矣

◉飭備填送漁民冊

滬海道道尹飭所屬各縣文云案奉江蘇巡按使公署第四九三四號飭開准農商部咨開接准咨送江浦與化邑山吳江上海武進海門泰興等八縣漁民戶口漁業種類及漁船漁具等冊九分到部核閱所填各表均上次所造南通等八縣冊尤詳應即存查其除未報各縣仍請嚴飭填報彙齊咨部以資綜計等因准此查此項表冊前於五百九十七期公報公布飭催未報各縣限期造冊具送在案茲准前因除先後咨部南通等十六縣南通崇縣金壇等三縣册報尚有某某等各縣僅據漁船戶口報竣外如何容各縣仍未據並無漁業請予免填報合飭仰各該道尹查明未報各縣轉飭遵照迅即填報其稍延忽切此飭等因奉此查此案並未據各該縣分詳來道除飭上海海門兩縣外合行查報省無從查悉茲奉前因除分行外合就飭仰該知事即便遵照

◉清理上寶官產所之告示

清理上海寶山官產駐辦員鄒清理上海官產坐辦上海縣知事沈昨發會銜示諭云案奉江蘇財政廳清理江蘇官產處飭開上海寶山各項官產亟應設立事務所以利進行等因並委沈前委員爲清理上海寶山官產駐辦員本知事爲清理上海官產坐辦經沈前駐辦員設立事務所未及卸事本駐辦員奉委接辦合行會銜出示曉諭爲此示仰上海縣境人民一體知悉如有侵佔官產即自行赴所稟報准予不追既往仍責成各圖地保隨時查明報告倘敢扶同隱匿一經查出或被舉發一體罰辦不貸其各凜遵毋違特示

◉函催趕修兵艦

海軍李總司令以肇和兵艦修理期限原定三個月修竣迄將限滿且外洋各島急於派艦巡查故於昨日函諭造船所仿匠趕速竣工以免逾限延誤云

◉童子部開幕之第二日

日前(十五號)爲本埠中國青年會童子部行開幕式之第二日因來賓較多分二次招待日間下午四時至六時晚間八時至十時是日雖值天雨而男女來賓亦有千數百人之多後至者幾無容足之地首由該會職員引導來賓參觀會所後在殉道堂內聚會合唱中華國歌日間爲會董袁履登君主席晚間則由會董蔡雲台君主席王志仁江長川兩君禱告復由徐可陞君報告各省賀電計有數十通之多繼由進步雜誌主任范子美君演說大旨謂人之一生可分四種時代一幼年二少年三壯年四老年壯年老年爲實行時代少年青年則爲預備時代然幼年時代較青年爲尤要故無有蒙以養正之訓云云次童子部幹事童星門君演述童子之事業形容絕倒頗有趣味次誠靜怡君演說謂人人知童子爲社會上最優份子不知童子所要者在有一定之方針方針維何即青年會所標之非以役人乃役於人兩語是也詞意親摯聽者鼓掌

◉查吊崇明費知事查煙日記

前崇明縣知事費熙傳于在任時辦理一切民刑訴訟案件有種種違法瀆職情事是以該縣各紳士並律師等擬情禀控當奉齊巡按使令飭上海縣知事沈寶昌會同滬海道尹所派委員顧有容等前往調查據實詳復齊巡按使因費知事係任崇明縣時曾赴崇明縣境辦在案茲悉此案業經該查委員沈知事等在北京司法部訊辦在案內四礁由等處稽查種苗時有違法各節但當時調查費章稽查煙記錄因思於後有往每日行至何處所作何事由該處記於日記簿上分別登記現在此案澈底根究必須吊到該日記簿送以資考證查辦以仿上海地方檢察廳就近查吊等因林俊楷檢察長奉文後立即仿法警將明縣將該日記簿送往檢察廳提案研詰以便查核並該員前往四礁由等處查辦煙苗之日記簿一本現由費佐保存是費本等未卸去後將據覆林廳長再行核辦

◉奉賢雲知事請假

奉賢縣知事雲藹因請給假一月赴京公幹所有縣務擬請派承審員杜濟川代理已呈准省道各署核示昨日已奉齊使批飭照准當即轉飭遵照矣

◉上海各銀行查倉單

十月十六日星期六本埠銀行查倉單如下 中國銀行銀一百三十八萬洋六百零四萬 交通銀行銀五十五萬洋一百八十一萬 麥加利銀行銀四百五十九萬洋一百七十九萬 匯豐銀行銀三千一百七十二萬洋三百三十萬 德華銀行銀四百十萬洋三十萬 正金銀行銀三百九十五萬洋七十四萬 道勝銀行銀七百四十三萬洋六十四萬 通商銀行銀二十萬洋七十萬 東方銀行銀四百八十三萬洋二十三萬 花旗銀行銀一百萬洋八十五萬 華比銀行銀八十九萬洋九十一萬 荷蘭銀行銀一百十七萬洋一百四十六萬 台灣銀行銀四十七萬洋四十五萬 本街銀一百五十一萬洋三百四十一萬 共計銀六千三百七十九萬 洋二千二百六十三萬

◉淞口進出輪船表

▲十月十五日下午三點五十分進太古輪船(雲南)由漢口來過淞口外關往外洋
▲四點鐘進太古輪船(重慶)由青島轉海州來過淞口外關往鎮江
▲四點鐘出英輪船CITY OF HANKOW往倫敦
▲四點十分出英國郵船NOVARA往神戶橫濱
▲四點二十分出怡和輪船(南生)往星加波
▲四點三十分出怡和輪船(財生)往汕頭香港
▲四點三十進海關巡船(鑑金)由長江測量水表來
▲五點鐘出太古輪船(四川)往海州
▲五點三十出羅松公司輪船(保得富)往海參崴
▲六點鐘出太古輪船(新北京)往寧波
▲六點十分出寧紹公司輪船(新寧紹)往甯波
▲十六日上午十二點三十分出美公司輪船(春洋丸)由淞口外關往舊金山
▲一點三十分進錦章輪船(可貴)由舟山定海來
▲三點三十分進招商局輪船(江天)由甯波來
▲四點鐘出輪船二只因天未明船名不知往長江
▲五點鐘進輪船一只因天未明船名不知由外洋來
▲六點鐘進太古輪船(穎州)由香港來
▲六點三十分出日本郵船(近江丸)往日本
▲六點四十分進太古輪船(海口)由汕頭廈門來

浙寧陸氏老醫局基康長子丕善遷寓廣告

本局向在上洋小東門外大街歷有四十餘年今於陽歷五月十六號即陰歷四月初三日遷寓小東門口北首新開民國路第十五號門牌設局開診 號房請認Z9654 下午二時至四時開診門診診金十元預日掛號號金一員恕不出診逢雙日午前分寓南市外鹹瓜街大王廟街內每日下午一點至五點仍在三馬路跑馬廳口瑯環里本寓應診Z8594

患肺癆哮喘者注意廣東唐拾義專門醫咳寓上海拋球場二馬路永順成內常有久咳丸發售告白詳後幅Z9584

江灣世醫蔡小香傳 王問樵 女科分期廣告

吉林裕泰永參茸莊廣告

本號自運吉林老山人參關東鹿茸駐滬四十餘年精選奇貨到申初創以批兌交易久蒙各界歡迎紛紛客購貨真價廉荷蒙惠顧無任歡迎

儒醫胡藕香 楊梅瘡毒

四明 良濟局

本局藥品均是王道丸散膏丹雖無認識存心濟世自有天知對症發藥無不全愈請試便知

珠黃止痛 珍珠犀黃 止濁丸 下疳散

五淋白濁皆由於腎不交或酒後房勞服忌生冷燥熱七情所致也下部濕熱者謂之淋下部急滿者謂之腎經之病此丸可利便止痛治濁周本五淋此丸能一切淋濁服之立愈〇每料洋一元此散專治楊梅結毒男婦下部腫爛內外無皮潰血淋漓此藥搽數立可止痛化腐生肌奏效如神每罐一元

橫痃魚口 周製五寶丹 立消膏 義利

此膏專治橫痃魚口貼上立可止痛消退並功難盡述〇每張洋一元內服消腫托膿魚口內消丸〇每料二元此五寶丹專治楊梅結毒下疳破爛無論男婦梅瘡楊梅紅攻頭肢咽喉四肢酸痛久年滿身紅點並開刀後消根每份洋八元一切惡毒服之永遠斷根新址上海二馬路新旅社隔壁

▲七點鐘出怡和輪船(隆和)往漢口

▲七點十分出招商局輪船(新銘)往烟台天津

▲七點二十分出招商局輪船(愛仁)往海州

▲七點三十分進日本郵船(松山丸)由日本長崎來

▲七點四十分出太古輪船(西安)往安東

▲八點中出太古輪船(鄱陽)往漢口

▲八點四十分進中國輪船(海門)由北沙來

▲十點鐘進中國輪船(大升)由北沙青龍港來

▲十點四十分進中國輪船(新長和)由崇明南門港來

▲十點五十分進太古輪船(順天)往烟台天津

▲十一點鐘進日本日清輪船(大貞丸)由漢口來

▲十一點二十分進怡和輪船(聯和)由漢口來

▲十六日下午十二點十分進日本大阪郵船(基隆丸)由基隆福州來

▲十二點三十分進招商局輪船(江華)由漢口來

●捕獲盜匪

上海縣警察五區所長王崇善昨派長警投報閘北四區警署稟稱有盜犯朱寶生李文祥兩名匿居貴區境內當經委警正派偵緝隊協同家將朱李二盜逮案准予帶回歸案究辦

●施種牛痘

中國紅十字滬城分會於陰歷本月朔日起開種牛痘每逢單日上午九時至十二時止過時不候會所仍由在上海縣知事公署南首寄嬰處兒之家毋失此機會該會施種牛痘分文不取

●嚴追拖欠地租

高昌廟江邊碼頭一帶灘地係爲普善堂之產租與製造局出租每年由製造局備給普善堂租費銀五千兩曾經報部立案茲因租地各戶欠繳地租爲數甚巨屢催不付故由鄭總辦規定如各租戶再不繳清地租者定將房屋查封即以房內什物抵償抵繳欠租倘係房屋亦須拆料召賣抵租業於前日通告租地各戶矣

●盜犯豈容輕釋

民婦王葉氏前日具稟鎮守使署謂伊子王阿三因被盜犯誣攀請求開釋等情昨奉批示云稟悉查爾子王阿三傷凱已據供認夥從趙金福糾約夥刦浦東天主堂地方居民財物不諱業經函送上海地方檢廳按照通常程序訴辦所請開釋應不准行此批

▲上海工巡捐總局批示

▲連錦堂　稟陳困難情形由批稟悉此事迭據該承辦人具稟飭據工程處查復添僱一二名已足敷用業經飭令稅務處傳諭切實裁減在案何必喋喋一再請求此項工程係屬逐漸進行則應行驅除勸導等事亦可逐漸分行攙情度理自無多添必要仰稅務處飭傳該承辦人到局切實開導毋再多瀆此批

▲承辦中西區清潔商人　羅梅森稟請保護由批據稟已悉清潔事務既經招商認捐承辦所有區內公私坑廁自應一律歸清潔所挑倒如果有住戶把持准由該承辦人隨時指名稟候咨警查究可也着即知照此批

●路斃兩則

昨晨有年約二十餘歲之某甲因患神經病且下體染毒由法租界行至南市十六舖地方由警察查見本擬帶至該管警署車送醫院就醫不料甫至第一區署附近忽然仆地氣絕由該署飭十六舖地甲報請地方檢察廳相驗經林廳長委任檢察官帶同檢驗吏等臨場測驗得悉係因病身死當將尸格及服式填明後因無尸屬即飭地甲報請普善堂給棺收殮厝壇召認　又鄉人某乙年約六十左右病骨支離行經老白渡碼頭忽然倒斃因無家屬由地甲報請善堂備棺收殮厝壇召屬認領

●驗明溺斃

閘北寶興路旁小河中有一年約五六旬之無名女尸經地保查無尸屬投報地方廳昨午委派宗檢察官沈檢驗員等蒞場驗明該婦委係失足落河溺斃填格飭由堂棺殮掩埋

●白鴿高飛

住在北四川路朱笑山之妾李老三與姘夫徐榮卿商通席捲偕逃朱疑媒證顧福孔金壽陳明富張陸老大李趙氏等有串放白鴿情事控經捕房將顧等拘送公堂內事犯內地候送法庭懲辦在案昨午公共公堂備文將顧福等男婦一干人證解送地方廳訊辦當奉林檢察長諭令分別收押候原告到案集訊明白再行究追李老三蹤跡

●法警疏脫要犯定罪

巳革法警陸榮葆上訴無效由蘇傷派法警王同榮押解回滬中途不知如何被陸脫逃無蹤一案前奉地方審檢廳辯論終結聽候宣判在案茲奉推檢各官開庭命提王則榮到案判令監禁二年零三個月以儆

●拐犯上控發回

拐匪周學標陳世銀兩犯前奉地方審判廳訊明判決宣告無罪當因檢察官不服提起上訴奉論將人犯並卷申送蘇州高等廳訊辦在案茲奉訊實判決判周學標監禁五年陳世銀監禁一年於昨發回執行矣

●解訊夥刦土行疑犯

鄭家木橋北堍郭源茂土棧於本月二號晚被匪持械刦去計洋七千三百零二元之現洋小土等件一案業經新閘捕房包探毛伊文偵得匿居浦東之著名積匪楊德標與此案有關協同西探前往報請警署派探將楊拘獲提回捕房昨晨解送公共公堂稟奉俞襄讞與德領裘君會判押候下禮拜六查明再訊

●盜犯還押再審

前年三月間糾搶寶波路仁美里四號門牌楊濟清家值洋一千元衣飾並於今春與己經伏法之盜匪陳灿泉等搶刦乾亨等典當以及在西棋盤街某妓院拒捕鎗傷老閘捕房四十號西探沖林司之劇盜紹興嵊縣人周鼎紹(即土老)由總巡捕房華探目李星福包探龍阿根紐獲送經解送公共公堂訊供不認奉判押候函請紹興嵊縣查復再核在案昨晨捕房將周解案請示奉中西官會判仍還押候下禮拜六原審官核奪

●獲解迷藥切財犯

匪徒廣東人廿寶因前在香港九龍碼頭廣生輪船內串同未獲之人用迷藥將同鄉人周云龍迷倒竊取周所携皮夾內有鈔票現洋六千六百四十元逃匿茲經周偵知廿匿居虹口密勒路地方投請捕房稟奉公堂出票飭探提獲昨晨解送公共公堂原告延阿梅遜律師偕繙譯馬天民上堂請究被告亦延費性悖律師到堂代辯奉中西官會判押候英領堂期解訊

●判罰帶土

閘北檢察分庭前日將訊實煙犯三起起訴審判分庭經陳推事分別判決朱幼亭帶嗎啡二兩罰洋十元包吉貴帶烟膏少許罰洋五元陳兆霖帶無印北土五兩半罰洋一百元

●窩賭薄罰銷案

虹口捕房內查得崇明路三十四號門牌房屋內有著名賭棍張某等人大開賭博飭探往捕時賭棍等消息靈通早已知風逃匿故即以該處管門人劉紀高不應將房屋租與賭棍大開賭博拘入捕房解奉公堂訊判交五百元人洋並保候核在案昨晨復訊捕房由牛門律師上堂請究茲經捕頭上堂稟明往查情形被告亦延律師到堂辯護復經房主新沙遜洋行西人哈同上堂供明崇明路三十四號房屋已空閉兩月因管門人未向帳房報告故已罰該管門人房金兩個月云云中西官核供因判將案註銷被告開釋

●懲辦串拐女孩

公共總巡捕房己革一百十七號華捕沈長林串同著名拐婦吳李氏(係己革四百八十四號華捕之姘婦)及陶文木串拐雲南路五十二號門牌張永福之八歲女孩阿毛藏匿海寧路一千六百三十八號門牌蔣長生家圖賣被稱西捕房包探吳德安偵知協同三十二號西探祁文司將沈等男婦四人並被拐女孩查獲解奉公共公堂分別訊押候核在案昨晨捕房將沈等解奉中西官訊明串拐屬實因判沈與吳李氏分別各押一年陶押四月蔣姑念訊非知情從寬斥釋

●私用帳欵

公共租界福建路(即石路)六百九十七號門牌史義青所開之恒昌祥洋貨號內司帳鎮江人林正炳私用客帳洋二百元揮霍殆盡被史經破報告老閘捕房派探將林查獲拘入捕房解廨訊判押候訊明究辦在案昨由捕房將林解送公堂奉俞襄讞會同德裘副領事略訊一過判林押候下禮拜六訊明再核

●混用鉛角

閩人林依吉羅智水因私造鉛質小洋串同王宗漢陳丁丁等在楊樹浦路一千另另三號門牌天德堂藥舖內混用當被店夥周耀良察破鳴捕將林等先後拘入捕房解廨訊押在案昨由捕房將林等併解公堂奉中西官研訊屬實判各禁錮西牢三月鉛角銷燬

●騙取烟土

永泰源土棧夥韓伯平在公共公廨刑事科控胡麗元串同在逃之張某設計騙取値洋六百三十八角之烟土等情一案昨由捕房將胡拘解公堂奉中西官訊供一過判胡交安保候下禮拜六研訊再核

●誘賭薄罰

甬人戴有才因與張福桂在楊樹浦大連灣路七百另八號門牌屋內組織花會機關串同無賴在外誘人入局欺騙人財被捕房破獲昨將戴張兩人連同賭具一併解送公堂奉中西官訊供狡賴姑念初犯從寬判各罰洋一元充公賭具銷燬

●奩產抵欠

廣茂和土棧主楊秀之前在法公堂控跑街夥楊佑康私用洋二百二十元請追楊供祇用洋七十元餘係主顧朱雲藻所欠判令一併追繳後楊已呈案開釋着朱繳還楊紹康洋一百五十元挺押不理因又請追朱供實貧無措祇能後來撥還判還押候查明有無家產核辦

●限還定洋

張李氏前在法公堂控水木作頭龔哲記包造披屋收去定洋五十元久延刁難求追龔供因原告自己不能將照會領出奉判限繳不理因又提訊龔供並非商人之咎着還押限繳清即釋

▲天文台之報告

▲徐家匯天文台十月十六日午前十時報告十月十五日反旋風似乎向東而去已過日本全地中國中央境內風雨表緩緩下降空氣下壓之勢由東蒙古向滿洲進行上海天陰晚間且有急雨十六晨午前四時三十分有急雨和風由東北向東南而吹天陰而有霧午後五時旋風流行於琉球北海岸一帶有南風南方有常改變之和風

▲氣象台紀錄十月十六日午後四時前二十四小時內上海至高熱度七十七度至低六十四度四去年同日至高七十七度至低六十七度六

現銀專收精圓各種珍珠特別放盤

天津李氏專科 噎膈 氣膈食膈血膈水膈酒膈吃食即吐氣食上升

癥脹 水臌氣臌食臌血臌氣喘不能落枕大小便少身腫足腫

癲痴 發人罵不認父母則言語自怒自財二色痴羊痴瘋

瘋癱 一切痿瘋兩膝疼痛筋骨痠痛不能行走通身麻木嘴眼歪斜

三馬路中東鼎新里對面英商安昌洋行經理告白

上海英大馬路新世界對面源里天津李鎮卿本醫生啟 1219乙

新評三

滬上號稱富庶全國觀瞻所萃其內容亦屬外強中乾觀於租界繁華笙歌宴會踵事增華幾若滬人無一貧乏者然試游歷鄉間炙膚皸足之苦窶蓬蓽狗肉醫瘡庚癸之呼時聞耳鼓苟使年穀豐登猶虞不給況遭颶風爲災農民曷以堪此

按滬地農產以棉花爲大宗比年以來洋棉進口利源不免外溢歐戰既起本國棉花滯銷益甚價値因之跌落農民已受無窮之影響加以此次風災發生於夏秋之交棉花雖未結實而早棉被折晚棉暗損秋收減成可以預決苟不減輕糧賦農民將何以爲生乎今省委滋滬查勘以爲減賦之標準誠屬當務之急所望省委奉行此舉持以誠摯之心沿浦東西實行視察諮詢鄉董下問老農則秋收減成知之必確幸勿循例來查具文報告至失輕重之衡是則滬人所拜賜焉(木強)

法界新開滬杭共舞臺男女合演

敦聘京津馳名超等文武老生

周瑞安

初九日戲落馬湖(水擒李配)　夜戲拿高登(破仙人担)

周小樓　初九日落馬湖　初九夜拿高登

楊四立　初九日殷家堡　初九夜盜魂鈴

應寶運　初九日殷家堡　初九夜同惡報

大舞臺

九月初九日戲目價目　二等正廳二角　三等正廳三角　包廂二角　特別三角　官廳三角　包廂四角

夜戲大減價　二等正廳三角　三等正廳三角　包廂二角　特別二角　官廳五角　特別　包廂七角

小如意　日戲梵王宮　夜戲雙翠屏山 頭本宏碧緣

趙如泉　日戲梅龍鎮　夜戲頭本宏碧緣

賈璧雲　日戲梅龍鎮　夜戲雙翠屏山 頭本宏碧緣

呂月樵　日戲十八扯　夜戲雙翠屏山 頭本宏碧緣

七歲紅　日戲四杰村　夜戲趙家樓 宏碧緣

盖俊卿　日戲梵王宮　夜戲斬黃袍

黃韻笙　日戲奇冤報　夜戲斬黃袍

段燕春　日戲奇冤報

上海四馬路西仙園前東平街望平街東便是　天德堂　一大醫士　奚占

包醫花柳毒症說明書

[illegible]

鐵證　誠實　信行　忠告

[illegible]

道學大家

新安汪東亭先生精究玄學五十餘年[illegible]

上海三馬路新聞報館對面　貿勝國貨商行廣告

本商行提倡國貨起見創設利眾織造工廠專織絲光毛光線布仿製席法布線毛巾靚帶絲綫無不貨求精良質取國料是以開辦以來社會歡迎今爲便利同胞起見特設門市部照批發價格外從廉務請愛國同胞惠然肯來無任歡迎

民鳴社

每晚加演五彩新奇特色電光新片影戲

新舊減價劵二律通用祇收大洋五角

初九日戲准演十一二本

西太后

大鬧龍船　江北空城計

重陽佳節○各界休業○請到民鳴社看新劇○新劇之中○以西太后爲最有價値○而西太后之中○以十一十二兩本爲尤可觀○尤有趣○大鬧龍船熱鬧異常○管絃鑼鼓合奏八音○江北空城計○唱調新鮮○花樣實在多○[illegible]○莫錯過

初九夜准演頭二本古裝歷史新劇

昭君入冷宮　宰相鑽狗洞

[illegible]

三洋涇橋南首電話一三一三○

民興社

夜戲有減價劵坐特別正廳收洋四角

重陽佳節日戲准演

特別廂大洋二角如有茶劵香茗奉送

邱聘卿　桑園會洋操

谷蘭

空

音紘大家

麻瑞子　准扯各種奇技

扯鈴妙手

九月初九日夜戲准演五六本

滿清三百年始末記

老皇帝創髮　小皇帝釘稍

[illegible]

今晚特請女士客串

許鐵華

烏盆計　石痴

許女士鐵華係前滿清貴族于舊戲頗有心得曾聆珠玉者無不傾倒第不肯輕易奏技本社挽友商請客串二天洵是祇應天上有得人間難聞周郎癖者盍乎興來

感謝治下部腫爛白濁橫痃聖手

[illegible]

京都天德堂

包醫　男婦　毒門　險惡　規列

[illegible]

下疳腫爛

五淋白濁

魚口便毒

疥瘡癩癬

痔瘡漏瘡

楊梅瘋癩

[illegible]

迎仙新新舞臺九月初九日戲

價目注意：三層包廂一角　頭等正廳二角　特別正廳三角　特別包廂三角

李長勝　林樹勛　劉松亭　林樹森　何月山　周詠棠　陳寶珊　周福全　王小立　林樹勛　呂靈芝　林樹森　何月山　七歲紅　洒金紅　王益芳　五陣風

鎖五龍　前本玉麒麟　後本玉麒麟　本　大名　府

迎仙新新舞臺初九夜戲

(價目注意)特別包廂五角　特別正廳五角　頭等正廳三角　三層包廂二角　頭等一角

吳喜奎　李長勝　呂靈芝　小鳳　七歲紅　林樹森　瞿世明　何月山　周詠棠　周王益芳　何樹山　林森　王小立　陳寶珊

反安長　放牛　(大花蝴蝶)　策城　獨木關　三(全)合　審頭　二本　鐵公雞

南市十六舖興舞臺九月初九日戲

特別正廳一角　特別包廂二角

丁長生　朱錫芳　周少臣　汪菊芬　白菊花　王榮祥　金奎　陸五　劉春和　宋郭烏　玉彩龍　珊雲院　小金娃　白菊花　桂芬　小月　蓋山　郭彩雲

(黃)(斬)　梵王宮　過關　解　女起　大　八美溪　跑車　莊

南市十六舖興舞臺九月初九夜戲

頭等二等正角　二等一等正角　特別三角正　頭等二等角包

周少臣　郭彩雲　趙志強　王劍廷　小桂芬　陸金奎　王慶山　小金　宋娃　玉　珊　張德才　王永泉　郭張揚　丁長勝　李菊仙　小才喜　白菊　花　陳燕奎

捉放曹　長板坡　汾河灣　大(戰宛)　花蝴蝶　(蝶)　驅　驅　驅

法界新開滬杭共舞臺男女合演日戲頭等正廳一角

初九日戲　特別包廂三角　特別正廳二角　二等正廳六十　三層包廂八十

林雲仙　靈芝草　謝秀鳳　小子和　小子仙　梁一　小阿四　陸菊　芬　白呂布　六陣風　四立　寶蓮　楊　應燕飛　董春利　劉文起　韓周　周小　瑞小　安樓　翟春祥　周春亭

花田錯　奇冤報　打　櫻桃　(全本殷家堡)　落馬　湖

法界新開滬杭共舞臺男女合演頭等正廳二角

初九夜　特別包廂五角　頭等包廂四角　特別官廳五角　特別正廳三角　二等正廳一角　三層包廂半角

劉峯昇　章桂芳　謝秀鳳　靈芝草　小阿四　小子仙　子和　小白呂布　翟春祥　陸菊芬　應寶蓮　金清如　千里紅　梁一鳴　周春亭　周小　瑞小　安樓　劉春利　六陣風　楊四　應月樵　立

黑風帕　(鴻鸞)　虹霓關　妻黨　同惡　報黃袍　拿　高　(登)　盜　魂　鈴

大舞臺九月初九日禮拜日戲

價目注意　二等正廳二角　三層包廂二角　特別官廳三角　特別包廂四角

王鑄臣　武永利　沈韻秋　殷春虎　黃如意　小蓋卿　貴俊芬　伍月華　七歲紅　賈璧雲　趙如泉　小呂月　達子樵　孫紹棠　何金壽　萬盞燈　小桂枝　范少山　何家聲

八義圖　九月　九　奇報冤　梵王宮　(三娘教子)　四杰村　梅龍鎮　十八扯　重陽慶賀節

大舞臺九月初九夜戲價目

二等正廳三角　三層包廂二角　特別官廳五角　特別包廂七角

七歲紅　呂月樵　小達子　賈雲意　小如韻　黃俊卿　蓋金壽　何燈秋　萬盞紅　沈韻秋　七歲紅　趙如　小泉　達子　賈璧雲　小如意　殷春虎　王永利　小桂枝　孫紹棠

水仙花▲玉玲瓏　雙翠屏山　黃袍　新　頭本　重排俠情　宏文武　碧　新戲　緣

新舞臺九月初九日戲

本舞台在城內九畝地大境路　本舞台南市電話二千二百十二號　北市電話三千四百九十一號　北來車輛直達本舞台免查捐照

頭等正廳一角　特別正廳二角　特別正廳三角　特別包廂四角

毛仲琪　劉漢臣　曹甫臣　張德祿　夏月華　夏月潤　張順來　許奎官　邱沁如　趙文連　夏月珊　周鳳文　邱治雲　潘桂芳　趙君玉　毛韻珂　潘月樵

取三郡　貞假白玉堂　前本玉堂春　貴妃醉酒　(後本玉堂春)

九畝地新舞臺九月初九夜戲

北來車輛直達本舞台免查捐照　南市電話二千二百十二號　北市電話三千四百九十一號　承蒙預定全間計算電氣風扇日夜俱備

二等正廳二角　頭等正廳四角　特別正廳七角　特別包廂八角

張德祿　劉漢臣▲牧虎關　夏月珊　夏月華　周鳳文　夏月潤　潘月樵　趙君玉　夏月珊　劉漢臣　孫菊仙　趙文連　潘月樵　毛韻珂　夏月潤　邱治雲

鐵張三　七擒孟獲　妻黨同惡報　第一忠臣全　本　大　英　傑　烈

第一臺初九日戲價目注意

頭等包廂三角　玻璃包廂二角　頭等正廳二角　二等正廳一角　三等客座一角

陳連仲▲御林郡　楊華廷　雙處　梁閬　小亮　王明俊　王永祥　月　德　(張俊)　李少棠　馮子　陳嘉祥　馮志奎　麒麟童　李琴仙　高玉喜　苗勝春　馬德成　徐鎮奎　謝月奎

粱林　提放曹　嘉興府　陰陽河　盤腸大戰　堂樓詳夢　九更天　釘板　落　水擒馬　李配湖

丹桂第一臺初九夜戲

價目注意　頭等四等正角　二等二等正角　三等一等客角　玻璃四等包角　頭等六等包角

楊華廷▲六月雪　大相長板坡　月紅　小月亮　馮明奎　雙志處　梁俊閬　陳永奎　張德俊　王祥雲　陳嘉祥　麒麟童　小寶翠　王永祥　馬德成　張少甫　麒麟童苗勝　春　馮子寶　和翠　李五少　周寶棠

(金黃台)三河縣　御碑　亭馬　活三　捉保　薄情漢　女　命

寶善街丹桂茶園初九日戲大減價正廳一角

桂雲峯　侯勝奎　洪春行　楊文哭　張文艷　一聲雷　陳飛珠　張文艷百　張少泉　花鳳英　十三旦　徐俊如　邱聘卿　麻瑞子

特請北京名弦三音奏　扯鈴技師挽留客串一天

長坂坡　路靈　二進宮　看香頭　花亭拾黃金　雙紅梅閣　仿梅蘭芳　彩樓配　仿李吉瑞　巴駱和　外加扯鈴奇觀

丹桂茶園初九夜戲大減價登樓二角特別正廳一角

洪春奎　桂雲峯　小黑燈　楊文奎　一聲雷　張文艷　十三旦　張少泉　楊文奎　張文艷　桂雲峯　張少泉　十三旦　花鳳英　邱聘卿　麻瑞子

特請北京驅名三弦音奏挽留客串二天　扯鈴技師即當北行

八義圖　界牌關　空城計　掛播地　梅龍鎮　翠屏山　全本陰陽河　三岔口　扯出二進宮　外加洋倫　軍樂　扯鈴　扯出奇觀　異樣

群仙茶園九月初九夜戲大減價特別頭等正廳一角

賽寶奎　花鳳麟　沈月琴　小春來　水上飄　小桂芬　小蓮英　小瑞雲　朱月琴　沈黑燈　小長庚　小上飛　草上官　小桂仙　金月花　紅菊霞　陳彩雲　翁瑞倩　朱梅庚　陳長仙　草上飛　草上仙　張寶仙　陳善甫　賽寶奎

小金仙　雲寶　鳳仙芬　小仙　收羊卷　取榮陽

乾元山　雙獅圖　(鴻鸞禧)　大鬧嘉興府　堂樓祥夢　黃鶴樓　(紅梅閣)　空城計　失街亭　斬馬謖

大舞臺

九月初九日戲價目　二等正廳　三二層　包廂　二特別官廳　三特別包廂　四角

夜戲價目　二等正廳　三三層　包廂　二特別官廳　五特別包廂　七角

特請南北驅名最優等文武鬚生

小達子

初九禮拜日日戲

十八扯

夜戲特煩雙齣拿手好戲

雙翠屏山　頭宏碧本緣

第一臺

初九夜各界特煩重驅名排英

國著名古裝音樂跳舞戲

馮子和麒麟童

古裝跳舞音樂好戲

薄情漢女命

THE FAMOUS EGNILSH ''GRAND OPERA'' M, W, BAIFE'S

''BOHEMIBN GIRL'' ID THREE ACFS

人不能之演外國古裝跳舞唱歌新劇○吾今居然排演矣○人所不敢演之外國古裝跳舞唱歌新劇○吾今居然開演第二次矣○非敢自誇○此劇之情節如何緊湊○服裝如何特別○配搭如何恰當○佈景如何新奇○音樂如何高尚○跳舞如何優美○歌曲如何動聽○第一次開演時○凡觀此劇之諸君○無不異口同聲○一致贊美○乃明証也

○演過第二日○即接各界來函○囑爲重演○因第一次開演日○客滿退出之諸君○熱心斯劇○已達極點○本舞台○義不容辭○特商之於○該劇主任○馮君子和○再行重演一次○并大加修改○取精用宏○删蕪存菁○當較第一次所演○益多精采○喜觀高尚新劇之諸君子○屆時祈早臨賞鑒○以免再逢客滿之憾○此佈

馮子和　張兆堂　敬覆各界來函諸君

自等之命出各大不陋有七封均其能者等從期完貴敎間二即因不之處遂行使熱美己熱劇諸意復

部編薄情現承界君乘賜數一十之己拜中改部敢命漸善　諸有未改有得爲惟漸　斯善而以心之君也并日

人演漢女後○諸子部函共百餘多次悉如良人不以臻無賜君一能者漢己難有進務劇盡後報斯　盛此頌祉

笑舞臺

廣西路中汕頭路口

價目：日戲　夜戲　特別正廳二角　一角　頭等正廳一角　一角　特別包廂三角　二角　頭等包廂一角　一角　月樓三角　四角

電話三千五百十五

女劇界之泰斗第一悲旦

林如心

榮開明　張漢民　周植增　薛珍珠　李痴佛　第一花旦　蕭天　第一小生　朱少峯　第一老生　黃蕙芬　張憾塵　田餘生　王雪琴

維新　天娥　寶翠　翠梅　雲貞　愈麗　雪梅　劍兒　仲漁　月蓮　嫩梅　天樂　明君　撒珍　淚痕　瑞珍　霞軒　日明　天娥　素梅　天蕭　翠梅　翠英　秀雲　秀英　月華　春蝶

九月初九日重陽節日戲

重陽佳語

重陽佳話　[illegible]

九月初九夜准演前本

空谷蘭

◀空前絕後最新最艷之傑作本台出演以來莫不稱讚[illegible]▶

商辦鏡花園　一日戲一角　統本琴簫緣

九月初九夜戲

陳素雲　徐桂仙　筱鳳彩　史亦奎　趙虎豹　陳巴泰　周昌順　潘得勝　陳兆峯　張寶香　楊子和　林芳錦　陳金壽

新編還金鐲　高平關　魚腸劍

鄭少賡改良灘簧

貴府相邀從廉奉送　外埠京蘇名家戲法

朱菊峯

仍接灘簧　馬路老壽仁里二十八號

杭州第一舞臺九月初九夜戲

特別七角　頭等五角　二等二角　三等半角　二等二角

小福安　李蘭亭　于仙廷　富慧航　劉福霞　高雲安　張青採　小福戲　王又宸　高福安　李蘭寨　陳嘉林　侯俠　馬菊仙　開天放

桃花會　大名府　乾坤帶　榮鑑　祭塔　陰陽河

杭州西湖新舞臺九月初九夜戲

王榮奎　那幼菴　明海山　張月樓　蓋春來　水上飄　小(雙雲)甫　李春利　張月亭　筱桂和　張春海　常恆春　張月樓

借滿兵　八義圖　審潘洪　茂州廟　日遇　奪取長沙　紅鬃烈馬　薛禮嘆月

羣仙茶園初九日戲大減價正廳一角

于初九日起每日戲雅演

小桃　小桂　張彩　賽勝　草上　花鳳　陳長　草上　陳善　小小小　金賽　小翁梅　吳小紅　小小　新連菊

賽上飛　花麟　陳庚仙　甫　溪倩　交友　留心

▲延銀燈　十八扯　一枝桃　翠屏山　四郎探母　皇莊　放曹　捉

海属樓大影戲園　在城內九畝地　新舞台北首

每晚八點鐘開演　十三二郎　九月初九禮拜　滑稽劇

聶格卡脫　欺騙銀行　價目

掃翳散　口臭丹　牙痛散　耳聾丸

上海盆湯弄即山西路

[illegible]

京都榮貴堂　邱現榮

小來順　邱寶奎　小來寶

文武燈彩戲法

神商學界　喜慶堂會　相邀請到演　四馬路三山會館南首　觀盛里　四十九號門牌便是

范少山遷移廣告

郎人各界相邀　七角元九角　人到　六元　英大馬路至新巡捕房對過弄內　一家接洽

周珊山遷移廣告

改良新曲　承接價廉　八元六角　倘有喜慶　英大馬路　新巡捕房對門　八里大慶　百十號

丙2456

吳品如(燈)彩戲法

新法奇術　中西幻術　貴府喜慶　相邀　堂會　各界　到府演其價　六元　四馬路　西新源里　十四號　法界　五橋　隔日　接約　不誤

1544

金玉堂改良提線戲

宜興提線戲　家居　特別看唱　有堂會　佈置喜慶　每台　十六元　路人到　預定樓外大請至馬路

金清如(改)良灘簧

貴府喜慶相邀　八元　六角另有　奉送　中國幻術　京蘇文武　戲法　請至　偷雞橋　保康里

筱桂生改良新曲

承接喜慶堂會　[illegible]

丙1244

羣仙茶園初九月夜戲大減價

夜戲特別頭等

正廳一角

林步青改良新曲

新曲鄭承迎人愈名相到　上海社會人起發早　改良　八元　六角　十元　角　請至　汕頭路　西臨　四馬路　六　如遠須到　四

乙2836

感謝周文卿醫生治愈花柳毒症

[illegible]

乙6239

補身寶

強種丸

咳嗽聖藥

[illegible]

乙9522

[illegible]

乙8926

諸著

◎登高之談片 (瘦蝶)

茱萸酒酒。節屆重陽。夢得題糕。孟嘉落帽。氣爽秋高。又是一番景象矣。時則有閒人三五。命儔嘯侶。設登高之筵。會飲於廣樓小憩。四面夕陽留紅。遺棟數椽。晚霞綺紫。飛翠舞抨。雙螢游目。於菊花之田。雖片時之樂。免而而至。不足道。論爲民國之君哉。主人乃觴於衆曰。今日爲重陽佳節。俗有登高之舉。吾輩雖老。雙已鬢。顧無山可登。眺殊掃興。無已。其各舉登高之理想。以酬斯會乎。於是乙起而言曰。神游六合。亦大快事。鄙人願登樓外樓。以俯瞰溷濁。形勢退而著論以告。軍事家俾預爲戒備。永保恆平焉。丙笑紳曰。樓外樓何如新世界。僕則願登新世界之巔。踞首長嘯。如蘇門之嘯。響震山谷。余澀上士女。聞之。匆匆遽俗之境。亦有登高之客也。丁聞言。撫掌起曰。吾之願異乎是。吾聞登高者必入山。山之高莫過者者。吾願墟其絕頂。下視寰宇中。求名求利者。蠅聚蟻處。可哀孰甚。登泰望。嶺則嘗爲衆生一痛哭也。戊軒眉攘臂曰。諸君安是諧哉。於今之世。當以離去此五濁世界爲要旨。操縱之權。不授於人。僕願得齊泊爾飛艇。翱翔天空。來去自如。不復與塵事。登高之願。既遂。超然之志。亦於是乎償焉。主人聞衆言。微笑。頷其首不復語。衆咸叩之。主人笑曰。備聆諸君高論。誠各具見解。雖然。吾輩登高。重在精神。不尙事實。故不佞之志。與諸公異趣。殊途同歸則一也。所志維何。則願乘此登高令節。草一篇登高文字。投諸快活林。藉主編輯者采而錄之。則斐然居首。高登林端。非不佞所謂精神上之登高歟。至若層樓傑閣。飛艇名山。雖迥絕人寰。其如匪我思存何。衆聞主人言。咸鼓掌稱善。盡歡而散。是日登高之文字。遂出現於快活林。

小說

◎滑稽短篇 老店新開(續) (東埜)

夥中謹厚者。聞之大駭。犯顏切諫曰。若曹之謀。僨店事。壞衆人之無良。直接置股東於危地。更間接陷總理於不義。奈何。以小人之腹。相率以度君子之心哉。夫更易招牌。諂事新貴。彼靈一勞永逸之計。升職發財之好機會也。於是肆何有。且夫前事不忘。後事之師也。前車之覆。後車之鑑也。是肆由商行而改組公司也。財產之損失。以千計。營業之虧折。以萬計。數年以來。彌縫補苴。終未恢復元氣。人亦有言。一摘之後。豈容再摘。今是肆一改革之後。豈容再事改革。重以援之。且以此次與前次較。事理之順逆若何。股東心理之向背若何。出爾反爾。狐埋狐搰。浸假同業中人。以我肆頻年風雨飄搖。營業方針。不早決定。因之遂生誤會。停止其匯劃。擯不與同業公議之列。若曹之肉。其足食乎。某等聞出於幽谷。遷於喬木者矣。未聞下喬木而入於幽谷者也。聞擴充商行。以爲大公司者矣。未聞注銷公司股份。復商行之舊。貽天下笑者也。願總經理熟思焉。總經理頷之。意稍定。而群夥中不肖分子。恐其謀不售。益肆簧鼓。大有一犬吠影。百犬吠聲之勢。新公司前途命運。從此不管。繫千鈞於一髮。其成其敗。拭目以俟之可耳。旁人有詩嘆曰。十年辦事漲不斷。百歲高僧更吃虧。瑞人爲子。耶我牛馬。即今詎異古所云。 (完)

◎偵探小說 密約(續) (英國維廉勒荷原著) (常覺 小蝶 合譯 天侔 潤文)

第二十五章

語至此。出野茄吸之。復曰。君疑奧格爾與羅勒雅有情愫。就事論事。似頗近理。然以予度之。奧格爾固鍾情於羅勒。羅勒既爲意於君。當不至更愛及奧格爾也。至於羅勒欲得奧格爾之人而甘心者。此中必別有一絕大原因。非然者。羅勒亦萬不出此也。斯時吾人徘徊於門子之側者良久。予復謂培克曰。倘有一事。殊令人駭異。蓋羅勒昔日曾一俄國女郎之門也。女郎云爾。予聞之。爲予責譏。培克聆言。門閥其目曰。君識彼女郎殆在未嫁時乎。予曰誠然。女郎爲逋逃客。方其來吾英也。予嘗聞其父於羅。逢此女郎有識。此數年前事也。此後亦未嘗述姓名。契闊久矣。一日者。忽與女郎相值。予乃知彼姝非特爲奧格爾之膩友。且與羅勒亦居夕過從者。羅勒之訪女郎也。託辭於乘自由車。往游公園。閑弗令其母知也。女郎故俄羅斯富商女。遇者阿父謝世。即居於開星敦宅第。至廣予曾蒞其家。女郎見予。每諺羅勒。謂彼陽爲愛予。隱實予仇也。培克曰。君信其言乎。予曰。果信之者。甯肯再以羅勒爲妻乎。培克曰。老友乎。彼既爲俄產。又安知其非虛無黨人乎。君殊爲女郎之讒言所動也。予笑曰。予固不之信也。 (未完)

筆記

◎沁香閣筆記 (涵秋)

呂鳳梧

賴姆寧人子也。父曰呂大寶。糶粥爲業。世居徐之固始鎮。有一妻一女。女名鳳子。鳳子生十五年。然後賴姆誕降於世。父母異常鍾愛。六七齡時。出素所積蓄。爲之製衣履。又使其就學於私塾。賴姆不甚穎悟。然書卷一經其目。亦能誌之弗忘。晚炊既畢。合家團坐。賴姆能誦三字經百家姓爲歌謠。如人之初。爲趙錢之類。父母聞而大樂。稍長。臂有蠻力。疊瓦十餘片。劈指斷之如刀。削見鄰家多畜牛。責呂大何以不畜。呂大笑曰。贖兒畜牛須錢。而父不得錢。安得牛。賴姆聞之。悲泣滾地大啼。母良不忍。笑呼曰。賴姆賴姆。汝父倘耳。不善言語。開罪吾賴姆。汝試觀吾家牛不在是耶。於是以兩手下踞至地。聳其臀。隆隆然學作牛行。賴姆止啼而笑。一躍而上牛背。又顧命姊速與我鞭。鳳子曰。汝忍以母爲牛矣。倘欲鞭耶。汝幾曾見家有牛鞭者。賴姆又欲啼。其母以首抵鳳子。怒駡曰。爛貨汝又覓死矣。幾日不敲賤骨頭。吾知汝又學作惻惻。門外垂楊長三五尺許。寧不能折一枝付與汝。汝弟看汝弟啼者。吾將撾汝髮而拔汝。尙鳳子快快不得已。如其言。賴姆遂揚鞭路牛巡行。踏敲一周。鄰人見之。皆相與譁笑而歎息焉。 (未完)

彈詞

◎女訴自黨(續) (丹翁)

這樣連珠般的逼迫供詞。倒弄得小香啊。
喉如吞炭耳如聾。 木立台前有苦口供。 呼他說是中堂親手贈。 可能說 任玉鑾時把妾來充。 說呼罪上還加罪。 不說這猛官逼得兒。 他雖是姦邪輕薄子。 翔也聰明不與俗人同。 他早將死字橫心上。 說把個 人有無常理看通。 在昔有客皆是色。 到頭無色不成空。 誰忠誰孝誰淫盜。 還不是 毀貶隨人把快意。 說甚麼不可偷侯可竊。 只恨我 手無椰柄去提綱領。 若能夠 光放大我臨區黨。 也可做個 五霸、桓文、唐太宗。 只算是 日暮倒行時逆境。 一旦投入撲滅當蚊蟲。 說老爺見問我從何答。 這票兒 乃是人遺大路中。 我不合貪財求僥倖。 老爺啊 但求明斷。你有侯封。

◎快活林俱樂部之擴充 ▲歡迎值課者

快活林中自闢俱樂部一欄。後值課者幾有風起雲湧之概。稿件至爲擁擠。而篇幅殊苦狹小。坐是遂伴發刊頗稽時日。文壇同志。每因企望過久。遺書詢問。編者頗以爲歉。現擬自十月十八日始(下星期一)大加擴充。改爲甲乙兩部。甲部稿件仍載快活林中。乙部則按日刊登於本報第五張首幅。俾以後收到稿件可隨時發表。不致限於地位。多所延擱。特此通告。務祈閱報諸君注意。如第五張或有遺失者。請立向送報人索取。勿任脫誤。再甲乙兩部稿件雖分張刊載。其間並無軒輊。合併聲明。

筆記小說叢書

◎古今小說名著 說庫
▲全書六十冊 價洋八元
▲特價四元 十日爲限
▲特價十月二十日截止
▲准十月二十日出書

本書搜羅古籍。半係秘本抄本及名家手校未經刊印本。計一百七十種。都四百萬言。誠說部之大寶藏也。茲將目錄列下

海內十洲記 洞冥記 神仙傳 朝野僉載 諧噱錄 劉賓客嘉話錄 枕中記 瀟湘錄 前定錄 北戶錄 支諸皋 幽閒鼓吹 廣陵妖亂志 桂苑叢談 錄異記 江南餘載 玉照新志 江南別錄 孫公談圃 高齋漫錄 避戎夜話 遺史紀聞 蒙齋貽說 文昌雜錄 宣和遺事 夢溪筆談 溪蠻叢笑 廬谷閒鈔 鬼董 三朝野史 異域志 瑯琊漫鈔 甲乙剩言 青溪暇筆 縣笥瑣探 天全遺事 香奩錄 備遺錄 投甕隨筆 考槃餘事 眉公羣碎錄 赤雅 快雪堂漫錄 西游補 艷囮二則 李姬傳 王氏復仇記 山陽錄 閩頭餘聞 虎山妖亂志 齊雲樓雜記 嘯亭雜錄 陶說 述異記 香畹樓憶語 花燭閒談 閨韻與中偶憶編 大獄記

神異經 雜事秘辛 異苑 隋唐嘉話 嶺表錄異 雲仙雜記 尙書故實 集異記 大唐傳載 蘇氏演義 酉陽雜俎 開天傳信錄 開元天寶遺事 鑑戒錄 北夢瑣言 湘山錄 王文正筆錄 談淵 孔氏雜說 楓窗小牘 雞肋 澗泉日記 道山清話 行營雜錄 桂海虞衡志 避暑漫抄 碧雞漫志 稗史集傳 山房隨筆 眞臘風土紀 聽雨紀談 寒齋瑣綴錄 縹緗偶談 君子堂日詢手鏡 庚巳編 說聽 原李耳載 學圃餘力 太平清話 枕譚 陶庵夢憶 寶櫝記 方氏五種 浮生六記 閩小記 秋園雜佩 筠廊偶筆 八紘譯史 天祿識餘 諛助 舉餘 閒處光陰 日貫齋塗說 玉壺書史 揚州夢 游樂瑣記

漢武故事 搜神記 述異志 博異志 龍城錄 記事珠 南柯記 大柳氏舊聞 闕史 諸皋記 劍俠傳 集異志 摭言 五國故事 南部新書 茅亭客話 錢氏私誌 鐵圍山叢談 昨夢錄 唐語林 默記 朝野遺紀 萍洲可談 齊東野語 江行雜錄 諧史 碧湖雜記 誠齋雜記 遂昌雜錄 病逸漫記 剪勝野聞 彭文憲公筆記 蘇談 長物志 高坡異纂 觚不觚錄 風月堂雜識 海樵餘錄 偃曝餘談 煮泉小品 耳新 筆夢叙 影梅庵憶語 三風十愆記 燼宮遺錄兩卷 書事七則 勝朝彤史拾遺記 八紘荒史 天香樓偶得 說夢 玉臺書史 吳逆取亡錄 乾嘉詩壇點將錄 蘇陰雜記 遯齋偶筆 儒林瑣記

上海棋盤街文明書局發行
各省中華書局代售

老大昌茶食蜜餞號 擇九月初四日於重行開幕廣告

本號自去春開張以來。生涯頗稱發達。早受各界歡迎。值此商戰時代。各項貨物不惜工本。精益求精。南貨海味。一應俱全。特聘姑蘇最著名專家精製各色茶食糖果。蜜餞乾鷄魚肉。松子杏仁。四時糟醉。時佳品。有美必備。不及細載。如蒙各界諸君光臨。試嘗方知小號名實相符。非虛語也。特此通告。本主人白。

招領前時蘇屬誼園阡地各柩廣告

該阡地已於去年劃入法新租界。深以爲慮。今果由法工部局推放馬路。陸續開築。惟阡地既無可避。萬難保存。不得不切實籌備。僉謂與其臨時往多交涉。仍遷葬尙可保全。以致限期迫促。張皇失措。業已刻不容緩。常以遷地爲良。茲准日內即將各柩次第遷葬新購之地。務望前時誼園阡地上各柩屬。趕速領歸營葬。故士勿再觀望自誤。凡欲起阡者。請至西門外太平橋堍打鐵浜蘇州集義公所接洽可也。

禮拜六 第七十二期

玻璃版精印仕女畫封面(飼鶴女郎)(此爲秀美無倫)
英軍總司令曾布元帥小像
法軍總司令霞飛將軍小像
俄軍總司令尼古拉大公小像
德國魚雷艇攝影三幅

軼事小說 紅茶花 (瘦鵑)
怨情小說 斷腸花 (天白)
俠情小說 黑衣女郎 (稱生女士)
俠情小說 雅仙小傳 (銹鐵)
冒險小說 柏麥船長航海談 (塵夢)
痴情小說 他自有夫 (半廢)
社會小說 三十金 (痴石生)
俠情小說 劍膽簫心 (杏痴)

上海棋盤街中華圖書館發行(每冊一角) 各省各處各大書店均有出售

中華圖書館編輯所 遷在北河南路升順里二十五號一 滬寧車站東北

振南書局敬贈書券佈告

本局爲推廣營業起見。凡購買本局出版書籍。及各種書籍文具者。照價分送書券。[illegible]

出月版月露紅布

紀實小說 舊婚姻
薄情小說 新婚姻
滑稽小說 天上壽安會
記事小說 李太太
記事小說 中秋聞見錄
長篇小說 俾斯麥情史

本局聘請陸沈君主任編輯小說。一月出版一冊。名紅露月刊。以後按月於陽歷十號出版。凡愛讀小說諸君。意趣深遠。而理想高尙之作。第一期內容如此。
每冊定價洋一角半 照碼七折
經售處 上海棋盤街中華書局
發行所 上海西門外北首民國路振南書局

☆飛星汽車公司☆

本公司開設靜安寺路一百二十五號 [illegible]

上海四馬路中和里口
百代公司
各式唱片 名角唱片 新到唱片 唱機
特請諸君惠顧 電話二八六二

民權素

每逢陽曆十五號出版
上海四馬路泰安里東口 民權出版部
民權素 十一集 出版

錦囊 五角
玉梨魂 六角
蝶花劫 五角
鐵冷叢談 五角
蘭娘哀史 二角
孽冤鏡 五角
恨海龍聲譜 二角
簡翁劫 上下卷 五角
破涕錄 三角

上海新開 國順綢緞商行

敬啓者本行前報七市遷擇七十開今被特價十日正式開幕各種綢緞貨色士蒙顧客紳商天界無光不迎仰格外攀此特聲明 8017

胡純香醫士 梅毒斷根

治毒不難在乎斷根不發本醫室在申二十餘年治法和平功效卓著治愈者不永遠脫離照常生育無復發之患凡白濁白濁血淋斷下疳橫痃遺精梅毒危險重症無論新舊病他家所百治無效者均可包醫斷根並無痛苦見效極速如有的保愈後受酬二馬路石路西首禾興坊口 清和堂醫藥室啓 乙8811

京都天寶齋 嫩面玉容散

此散專治男女面上黑斑雀斑烟色酒刺粉刺暗瘡油垢燥裂皺紋自然嬌嫩滋潤白晳容貌秀美每瓶大洋二角品極每包洋二角四六折每瓶每二馬路新里口中市西一上設分發 新馬路西海 口9451

吉屋召租

英租界寗波路乾記弄口成里房屋一所四號一二所清遺造石庫門一間新所小洋房有者欲租接洽請到乾記弄 乙3852

門面分租

大馬路拋球場五十六號洋房五百有分門租或亦可全租如合意者請問該處接洽 乙9526

上海十六鋪南 德和盛 新到包棉紗麻布 4380

巡按使署給示通銷 戒煙新藥

徐錫驥先生發明戒烟新藥 銷並給示保護在案 江蘇巡按使齊通飭各屬一律通行 再徐君著有戒烟必讀

參茸珠朮 海狗腎廣嗣金丹

我有妙药 戒烟 極便

出洋一角就可試驗 零購批發 色退退銀

本藥房精製 戒烟雞拿丸 每包一角 每盒一元 功效卓著 久已馳名 今又得天台山人秘傳良方 精製 上白肥鳴草 三星丸 戒烟 ……

巡捕房西首光華堂老藥房謹啓 上海四馬路老

湯森氏美容藥 緊要申明

改頭換面之奇藥

除廣雀斑素 治酒刺藥 面皰藥 生毛髮藥 拔毛藥膏

上海英大馬路貴州路口 寶羅製藥公司發行

使館牌贈券可換各種贈品

凡使館牌香烟均有贈券該項烟券能掉換值錢贈品故宜留存請向售烟家取閱精美目錄單該單內有使館牌券對換各種贈品之圖畫及說明書

請看 一萬五千四百零八人之福

閱年以例得身妙 三來比必保之法

本藥房發行精血丸三載以來風行海內治愈各疾已不下數萬人刻欲將各種證書編表一齊報告奈因檢閱證書一時難於齊備茲特先將檢好者分別列表作爲第一次報告以驗是丸滋補之眞實能力閱者注意

病症	第一年	第二年	第三年
勞傷	是年勞傷症計愈者五百八十	是年勞傷症計愈者七百零五人	是年勞傷症計愈者九百三十二人
血虧	計愈者三百數	是年血虧症計愈者四百九十人	是年血虧症計愈者六百二十一人
神短	計愈者四百	是年神短症計愈者五百七十人	是年神短症計愈者六百九十一人
氣虛	計愈者九十七	是年氣虛症計愈者一百十三人	是年氣虛症計愈者二百十八人
腦衰	計愈者二百十三	是年腦衰症計愈者三百八十四人	是年腦衰症計愈者四百七十五人
眩暈	計愈者三百十七	是年眩暈症計愈者四百六十九人	是年眩暈症計愈者六百三十七人
精薄	計愈者六百二十七	是年精薄症計愈者九百二十一人	是年精薄症計愈者一千零七人
陽萎	計愈者四十六人	是年陽萎症計愈者五十一人	是年陽萎症計愈者七十二人
腎虧	計愈者一百零八人	是年腎虧症計愈者一百九十人	是年腎虧症計愈者二百六十一人
身弱	計愈者二百六十二人	是年身弱症計愈者三百零七人	是年身弱症計愈者三百七十六人
痛經	計愈者三百四十二人	是年痛經症計愈者五百二十七人	是年痛經症計愈者七百八十人
白帶	計愈者二百八十人	是年白帶症計愈者四百二十一人	是年白帶症計愈者五百八十人

定價 大瓶洋一元二角半 每打十二元 小瓶洋七角半 每打七元二角

總發行上海四馬路中英大藥房 各省本分舖及各大藥房均有發售

注意三星國牌貨

牙粉
雪花精
潤膏香蜜
止咳杏仁露
玫瑰生髮香油
香蜜膠 潤髮膠
外科聖藥神效藥膏

九電業中上外賜逝堤益發益國心近家發各各自造本
話社國海公廠贈與求知貨志日社行種種爾廠公
四公化費道無突舶精舊本士各會數化路牙於司
五司學善 不如來成勉公提界歡椒粧粉專法設
九啓工衛 精蒙品謂精司但熱迎種品及製界製

新中華

看看看看看看 建設大家大人之

第一期出版

要目

▲聯邦立國論 ▲聯邦之性質及其精神 ▲吾人對於國體之變更必要之注意 ▲於人治法治之間研究中華建設過渡之軌道 ▲今後之財政問題 ▲建設必要之精神 ▲大一統論 ▲美人自主後之 ▲帝制成立 ▲袁氏問題……

報費 一冊四角 半年二元二角 全年四元
郵費 中國每冊五分 日本每冊八分 歐美每冊一角二分

注意 郵通不通之處以郵票代洋作九五折

上海四馬路 新中華雜誌社發行

京都天德堂 立保單

包醫男婦花柳 險惡毒門全科

近見海上治梅毒之醫藥愈出愈多再看各報所登之告白……

2021 2887 9178 9476 2797 9113

驥製半夏功用

喘寒熱不樂痰在肝經者名曰風痰其人面青喉怒便溺秘澀痰在心經者名曰熱痰其人面赤心痛口乾脣燥痰在脾經者名曰濕痰其人……飲咳吐引痛名曰懸飲身滑移重名曰溢飲氣短不得臥名曰支飲嘔吐背痛名曰伏飲以上五痰五飲古人治法不同惟我張氏秘製半夏數服之際不永無再咳之患凡多痰之人服此半夏立起沉疴

能將已成之痰淘汰化爲精液以補天一之水其汰出之頑痰或走大腸或從口吐此法爲古人所未有儘可面試神驗昭彰

拾人牙慧抄襲告白居然大言不慚欺騙同胞本主人深惡而痛嫉之用特謹告中外采藥諸君此藥實經南洋勸業會審查總長楊博士舒棟臣君用顯微鏡驗其精粗用化學法辨其優劣蠍得此藥確係濟世良藥故用註冊商標天馬爲記以昭鄭重大盒洋二元四角小盒洋一元二角每料六大盒洋十三元二角如欲試用每盒大洋二角

上海館後審波路口五開間門面獅香廬張雲氏

行所總發行本館分設無錫北門江陰巷內○杭州東街……○長沙城內糧道街中國銀行東首○安慶城內將軍署西轅門○南京花牌樓○天津北門內……

黃帝與岐伯論咳嗽岐伯謂五臟六腑皆能令人咳最傷人者……

新開 彙康洋貨號 擇於陰歷九月初九日先行交易

時花羅緞花素羽綢廣藍竹布青藍布疋各種國粹新樣色布一應齊備名目繁多未能悉載惟望推廣紳商各界及閨秀女士務望一試便知言之不虛也仰祈注意開設在上海虹口吳淞路角嘴賜顧無任歡迎特此佈告

夫貿易之道貴乎誠實方可遐邇馳名虹口一隅貨商家林立以致店多貨雜遂起貴客之疑本號主人自鑒及此於開張之際專運歐洲各國名廠定選泰西綢緞時式呢絨文明蔴法電光絲哈喇嗶嘰一以昭誠信耕答惠顧諸君之雅意凡蒙便是本號謹啟 乙9177

上海 怡盛永洋貨號 眞不二價 謹擇於九月初十日開張

時式花素羅緞電光錦緞野蠶花綢花素羽縐閃色紗緞文明交布異樣花標分法條格花呢絲絨呢鏡面貴企海虎絨珍珠嗶嘰及親自督染廣藍竹布並一切應時花式無美不備而名目繁多不遑細載門售批發總以價廉誠實爲主倘蒙紳商學界惠顧無任歡迎之至

本號向在英大馬路中市始創二十餘年以四海風從交口稱許現因更創一己號永重整旗鼓專運上等泰西花緞泰西花素綢緞呢絨海虎絲絨閃緞鏡面貴企新式羅緞文明蔴法花素羽綢電光絲紗異樣花標本廠膠布愛國袍料親自督染廣藍竹布各色晞布等新各貨無美不備花色繁多不及細載門售躉批價格從廉如蒙惠顧不勝歡迎之至 乙9532

上海新開 元昌祥洋貨號 眞不二價 謹擇於八月念九日開張

本號開設在小東門外大街洋行街口 乙9918

上海英大馬路 達利洋貨公司聲明

本公司營業數載向重批發帮做門莊茲因到貨……歷十月十三號即陰歷九月初五日起停止門售即門號門牌內專做批發照常交易所有各客莊行號與敝公司貨銀往來一切交接仍舊照常辦理除備函通告外尤恐未盡週知合行登報聲明即希亮察爲荷 電話五百念九號 丙4395

季吾氏鑵頭公煙嚴杜假冒

近有無恥之徒私仿本號鑵頭公煙……一在……街石路口朝南門面二伯二十五號門牌一在二馬路石路西首朝北門面三伯四十號門牌餘無分出賜顧諸君認明本號貨牌勿爲所愚切切 某官參製九霜老煙膏能除百病每罐洋七分大洋一元主人范季吾佈 4126

月華珠寶公司廣告

本公司採辦金鋼鑽石珍珠翡翠玉器精益化學奇異鑽石各種寶石光采奪目實賣安眞珠與珍珠無二永久不變特請名師異樣精巧洋嵌首飾其式玲瓏專備特別花項鍊等件承接文明美麗聘物格外週到務請紳商閨媛駕臨本公司賞識方知言之不謬也

上海英界大馬路新巡捕房西隔壁分售處 蘇州觀前西瑞年祥內 無錫醒仁金店內 乙9060

浙嵊崇仁上段裘氏修譜

我族向住上段土名東王井頭現在敦睦堂祠內修譜限陰歷九月廿外起來祠報名至十一月底止因派衆繁多恐未及周知故特登報聲明 總理裘進雲謹啟 丙4361

禮民源記製造洋燭有限公司招股廣告

本公司議決資本洋五千元計一百股由發起人先認三十股暫設總事務所在河南路如意里口源記號如有交接或取閱章程並定華界西門外德大生號美界鐵馬路太生永老閘橋乾坤和號英界烟公司經售事務所均歸就近浹洽凡各股東將股銀劃付利源莊當給臨時收條待額滿再開股東大會換給股票息摺特此佈聞 本公司謹啟

工部局諭

照得本局現欲招人在西歷一千九百十六年份用船挑撤界內之糞穢如欲承辦此事者須寫信限於西歷十一月十五號或以前送至本局總辦處其合同可以續訂二年其詳細情形赴河南路本局醫員處詢問可也此諭 西歷一千九百十五年十月十四日第三二九號 甲2796

上海女子縫紉速成部廣告

啟者今爲便捷起見凡各界欲縫紉無論何種綢緞單夾衣服枕套床圍等以及薄棉帶衣料交由本部敝處延有頭等名師專司裁剪縫紉定日可取或送至尊處亦可做工特別精美工資格外便宜謂予不信請爲一試之方信言之不謬也特此布告即祈賜顧無任歡迎 英大馬路四百七十四號本部敬啟電話二七三六 乙8826

第一行台啟

諸客光顧無任歡迎現已特別減價以答盛情惟各客抵押本館房飯帳之行李物件等項定陰歷九月底爲限請交欵領取如過期不領惟有變賣以償血本特此謹告 乙9011

西醫鍾拱辰

統治男婦內外科○小兒科○精腎眼耳科○喉鼻科○皮膚病科○花柳毒門痔疔淋濁等症○并善戒烟癮 醫室內下午二點至五點在滬寧火車站對門第一百八十一號出診五點至八點急症隨請隨到

診例 門診上午十點至十二點在貴州路大馬路口巡捕房斜對面本一元出診六元車資在內提早逾時一律加倍○電話第四三一六號 甲2311

馬培之徵君傳秦絧孫喉科醫例

門診 上午十時至三時特號一元常號四角號金加一 出診 下午四時至七時特號五元常號二元號金加一車資二角過界照加 藥金 隨人酌送貧病不計 內服丸丹照值收取 診所 三馬路新聞報館正對面藝苑眞賞內 乙5936

老聾耳竟能復聰

市上耳聾丸藥極多○當推二馬路西鼎新里京都天寶齋爲第一○僕已親自試過○方知眞實效驗購者留神

大凡有一病必有一藥有一病必除一病如服不見效者即非對症之藥雖化費千金終無益也僕年近五旬兩耳重聽已七年矣遍訪良醫盡服諸藥毫無影響於是聽天由命不復思聽矣乃去歲偶覩申新兩報見京都天寶齋告白云萬國九洲耳聾第一聖品除耳聾內熱即由郵局滙洋十元購耳聾藥品兩料按日試服果覺身體漸強耳稍聰又續購兩料虔心吞服漸漸愈未及服完居然復聽如故矣而且起居一切勝如壯年數年宿疾一旦失去豈非喜出望外爲此登報以揚仁風謹告同病者 南京四牌樓陳子祥謹告 乙9487

兒科朱少坡出診廣告

先生精醫學善書法爲滬上兒科巨擘每治一症必精詳備至雖極危險症彼能治而愈者不可勝計自庚戌春先生因用心過度心血虧少致得怔忡之症由是不應出診在家自養已六易寒暑矣頃昭先生見其風采如舊始悉怔忡已愈出診未應爲思海上小兒之抱病每每顧倒醫治致延殤亡者屢見不鮮同人等欲懇先生爲以五號爲度門診仍以二十號爲止此乃先生衛己精神多恐貽誤之意病家無益復與先生商諸先生允出診以有指想明哲者當能見原其亦先生不願草率從事定本心也昔小兒破患症極危中西醫藥俱窮皆賴先生救活至今心感今欣先生痼疾復愈實上海小兒之福也爲此登報以告求先生治者勿致徒呼負負矣先生仍寓老垃圾橋南首洪德里開診一元一角出診英租界三元四角路遠照加

葉新又 王駿生 將壽之 李秀峯 薛浩峯 同啟 乙8619

中華銀行廣告

本銀行設北市福州路第十三號交易經營商業兼理儲蓄迭經登報通告凡有另款存儲蓄櫃者計息三個月週年四厘六個月週年四厘五毫一年週年六厘活期週年三厘凡有匯款存商業櫃者計息三個月週年五厘年週年六厘活期週年二厘以及一商業來往匯兌各欵無不克己如存洋或貨物保有火險者欲抵押 抵押人可向本銀行商議

如蒙惠顧請駕臨本銀行面議可也此佈

中華銀行董事 郭竹樵 謝綸輝 朱葆三 周金箴 貝潤生 朱五樓 顧馨一 李詠裳 王一亭 總經理林蓮生 乙9061

上海四明銀行廣告

本銀行總行開設上海寧波路分行先設寧波江北岸溫州府城內兩處辦理各業商行往來

商業櫃 存銀活期三厘計息定期三個月四厘六個月五厘一年六厘

儲蓄櫃 存洋活期三厘計息定期三個月四厘六個月五厘一年六厘二年七厘其餘逐日取解無不克己儲蓄櫃數格外公道如蒙賜顧者請至本行面議可也 乙6969

凡患夢遺虧弱者請 同享幸福

喜之功用相對當即購試一瓶甫服三天遺泄便止飯量亦加從此夜寐安然其效若此遂購一打服至半月後精神爽健筋骨活潑面……丸者于去冬臘月十九夜內人分娩呱呱落地甚舉一雄合家慶喜自思久弱之身而得後嗣此功此德豈可泯滅不得不謹誌上海……每瓶可服六七天售洋一元每打十元連服半打可獲大功謹告世人有夢遺虧弱者請同享幸福也郵局函購保險回件加費一成

五載病因……四馬路光華堂之振神丸確有奇靈也且價便宜……四明葉仲玉謹啟 乙9528

立愈小腸疝氣限三日永遠斷根

京都天寶齋○人患疝症○從速購試○立能消脹平囊○可爲一刻而止矣○宜愼宜謹○毋以自誤

本齋秘製小腸疝氣膏藥其靈效之神速可以推倒天下之疝氣藥也無論陰囊大陰核偏墜其至坐臥不安痛苦難忍速將此膏貼於疼處立刻消腫定痛鳴脈消偏至三日包能斷根屢試屢驗百發百中倘若請醫服藥束手無策者一貼見效奏奇功每張一元二角如內服第一靈驗疝氣丸每料一元 分舖上海二馬路西鼎新里石庫門便是○遠埠函購原班回件信力自給 京都天寶齋啟 乙9949

鍊雲藥房 益聾還聰丸

人患耳聾○有此蓋世奇方○謹告同胞○服後應效立聽○請速購嘗○良藥天下無雙○不靈欺人○罪我惟大

凡世人患耳聾之症其多由上火傷肝以致耳聾耳鳴或耳目昏聰不靈虛氣往往不得方法萬難收效然患耳者因虧相火上炎……服耳聾耳痛言語不聞等症本主人得世傳秘方良方製精加工精製成丹專治男女老幼耳聾耳鳴耳重聽二三十年老症服之立見神效轉聾爲聰補腎陰生津液除洋火退虛熱妙在服後神清氣爽身體強健永無復發之患屢試屢驗萬無一失中外聞名專治耳聾之功早蒙仕學商界信服尤惟萬國九洲耳聾還聰之妙藥也一二年之新症二三盒告痊雖十年念年之老病連服數料至重聽

上海三馬路大舞臺對面鍊雲藥房謹啟 每盒洋一元每料六盒洋五元郵局函購原班回件 乙1343

分號聲明

啟者鄙人與劉寶南在鎮江創立元生錢莊歸寶南經理民國三年底截止收欵存欠各帳本年八月續南清票戳圖記遷中銷毀己立分斷尚有寄存項未取者公議仍歸劉寶南存儲待交所有帳據處隨後與鄙人等均無干涉特此登報以便注意 丁善夫 鑫勤夫 同啟 丙4352

感謝丁定安先生

鄙人次兒海成在外白大橋源昌鐵行爲夥友向患痔症便血此番驟發更劇遍求中外名醫診治延及月餘毫無功效其日便血大瀉不止形神欲脫己成險象幸蒙明先生有起死回生之大名隨邀先生駕降診治服藥一劑血即遂止三方病己霍然現體己復壯診車下處淺無可酬報特此登報鳴謝並告同病者幸勿失之 老先生寓鐵馬路寶順里 英界三馬路兆福里瑞蚨祥內榮錦昌叩謝 丙4283

英商保衆火險公司賠款迅速

茲因小號等被鄰失慎同遭回祿幸早向該公司保有火險今蒙總公司經理李梓美君設法彌補計失銀一千七百五十兩洋廣公所銀六十九兩三錢半天主堂房產銀五百兩其敢足堂無留難足見該公司信實可靠特此登報鳴謝 鎮海方一美 南江天主堂 洋廣公所 同啟 丙4379

上海中華餅乾有限公司露布

竊惟世界日趨於文明學術愈昌我國處此物競天擇之旋渦苟不振興實業何以立國不推廣土貨何以舒民本公司之宗旨要不過欲推廣一耳夫餅乾一物泰西各國輸入我國者……嗜之者日益見夥故每年輸出之金亦屬不貲我實業家雖有急起直追者願寥若晨星終難補救本公司己部署粗就九月底即可出貨茲將招股簡章開列於下(名號)中華餅乾有限公司(股本)額定二萬元每股十元計二千股由發起人擔任二百股先行開辦(股息)長年八厘……十六號茲因房屋狹小不敷辦公故另行規定存仁里四十三四號

發起人 王春山 朱錫朋 陳克家 同啟 贊成人 周鑫廣 金聲亭 何秋士 陳笠卿 楊慎之 胡藻青 陳潤夫 徐乾麟 王文典 項松茂 王河屏 許廷許 朱天隨 3819

僞光 安全戒煙丸

此丸爲前上海禁烟局西醫僞光迪所發明共分甲乙丙三種按烟瘾之大小分別配製並補身安眠止瀉固精安胃等藥與戒烟除烟以患約萬餘人服者無不稱其王道茲因藥品出售而行以副安全之名義發行已亟四載戒此藥除夙患服法另有細單函索即寄 上海英大馬路泥城橋大慶里三弄製藥諸君早備 僞光醫室啟 乙8815

上海三馬路書錦里 新開天成祥綢緞號擇於陰歷八月二十七日開張廣告

竊惟綢緞一門高低不等本處綢業林立頗多貪圖近利不計久遠只知一時牟利不顧主顧首重名譽計在久遠備貨悉臻精良從事務求實際選上等伊始機各種綢緞紗羅以及內地各名廠新出各色鐵機純絨雲霞綺霞景星彩雲等緞應有盡有無美不備花色之新異合乎時宜物質之優美足稱完備兼辦各色花緞大呢裝潢精良字樣考究定價克己無待贅述茲在開張之際允宜特別放盤以答惠顧諸君之雅意倘蒙賜顧自當竭誠相待決不食言特此通告幸垂鑒察 本主人謹啟 乙9197

聲明被累

民國元年十月黃振芳兜合鄙人股開城內大有紙店黃振芳得四股芳將店內銀洋貨物捲逃一空鄙人得悉各上項千餘元……君代表會同上項將大有生財貨物等出盤與蔡錦章兄爲業將盤洋……項清楚所有該店票據押保等向黃振芳理直一概與鄙人無涉此後……丙4373

拆股聲明

華慶祥琴廠自上年組織當時在局股東均立有合同議據分執爲憑今因……折推選中由張永賚黃式睿出資爲併承頂當經綵加協記另立議據以分界限所有前華慶祥一切帳目業已三面結算交割清楚以後協記盤斷概與高福康徐喜財王不顯王祥林不涉前首議據亦同時消滅無效特此聲明 華慶祥協記 風琴廠白 乙8946

愚人虛擲金錢

愚人於病時購買僞藥及覺金錢虛擲乃大歎惜亦何益乎智者於患病之日必購司各脫乳白鱉魚肝油因此藥必能回復健康萬無失望之理智者每遇其小孩身體軟弱艱於發育或患傷風咳嗽血弱以及骨症必使之服食司各脫乳白鱉魚肝油服後其小孩即變爲強健四肢有力腦筋敏捷故智者所費之錢皆有實濟能使其合家健全愉快 (四)

SCOTT'S Emulsion

商標

君若身體虛弱患有病症或君之夫人與小孩身體不適須聽從有識者之勸言必購此司各脫乳白鱉魚肝油始可安心如奸商因牟利起見以僞品相授切勿購買因恐金錢妄費身體反無益有損也須認明封面上漁夫負魚商標始知君所購者爲各國醫士所稱讚之司各脫乳白鱉魚肝油

收買舊小火輪

本行今欲買舊船一艘身長五十至七十五尺闊十五至二十尺深五至十五尺吃水十至七尺每小時須速十里如有船均須出貨者好海楊樹浦本行路請至十九號可也六十面議 丙4355

加冷橡皮公司派息廣告

准于英十月二十九號即陰曆九月十日起每股派息二十一元計六諸君請持股票至本行領取路可也本行……祥茂洋行謹白 乙6019

徵求購買親民電報彙編諸君姓名住址及電局掛號碼註冊名字廣告

本社爲便利諸君起見編輯通信錄一種以便列入購買親民電報彙編諸君之姓名住址及在電局所掛之號碼或註冊之名字俟編印成冊即行分送以便手此一編者可以互相通電茲將徵求各項條列于下(一)購買本編者之姓名住址與通信處之地名(二)購買本編諸君在電局掛號之號碼或註冊名字(如有並未在電局掛號註冊者此條可闕而不載)以上各號請于陰歷十月三十一日以前寄到上海南京路P字九十九號親民電報編輯社過期不候尚希留意 甲2672

大放盤贈品廣告

敬啟者本號因推廣營業起見謹于陰歷八月十一日起特別放盤一月凡在本號門市購貨滿洋一元者敬贈贈品券一張積五張可兌取價值一元之金華南腿一斤以酬賜顧諸君之雅意務希惠臨局勝歡迎之至 英大馬路望平街西首萬有裕利記火腿號啟 乙6713

杭綢熟貨增價廣告

吾杭綢熟貨定價素稱克己自入秋以來洋絲驟銷價值飛漲且歐戰未平顏料來源稀少染價與織工頻增不得已自九月初一日起暫加五厘錙恐未週知特此通告 錢江會館同業公啓 Z9090

裕昌煤號遷移廣告

敝號於四月間移至北蘇州路十八號今因房屋不敷特於舊歷八月十七日移至鐵大橋東首北蘇州路三十四號洋房營業恐未周知特此廣告 Z9006

百代公司

唱片到申

歐戰以來航運不便以致唱片多數未齊刻始儎到新片諸色稍稍備壼請惠購諸君駕臨選擇謹特布聞再本公司兼辦各種最上活動電光影戲機片一概俱全購買租賃收價克己 甲2618

世界爲母者 其願自行乳哺嬰兒乎

若舉以問醫生曰嬰兒之食品以何者爲最佳嬰兒既以母乳爲唯一之滋養品然則如何即可使乳母有充分之乳量乎醫生又將告汝曰惟有服食健母益乳粉方可如願以償此粉乃採取棉子之精華化合而成其味芬芳適口今已由多數醫生證明此種棉子精實有加增乳量改良乳質之能力同時可保全乳母之康健并可免除哺兒時乳母之一切痛苦

人乳質爲嬰兒唯一安全之滋養品凡從前未能以乳哺嬰兒者一經服食健母益乳粉之後即能以自己之乳哺育其兒此已爲世界所公認嬰兒每易患腹瀉症爲母者無不憂之惟其母若常服健母益乳粉則嬰兒可免此患 胎兒足月而未墮地之前全賴其母之血氣以保全其康健凡孕婦在未分娩之前服食此粉即可培養血氣充足凡乳量不足者請試服一小罐立即可見偉大之功效所費甚微而裨益於母子者甚大

價目小罐一元二角半大罐二元二角 郵費在外各處西藥房均有代售

製造者倫敦華脫林街四十九號不遜公司

中國總經理處上海北京路衣字三號志大洋行

爲母者欲使其兒長得康健惟有服健母益乳粉

彙司公司 男色閒

新到上等時式花呢小帽 最合中國紳商之用 以及新式呢帽 2307

現錢一概九五扣 彙司公司白 南京路江西路

奇吾氏

上海寶善街滿庭坊內正信公司烟號新發明 罐頭公烟大放盤一月

本號開張十有餘年貨真價實久遠馳名近因禁期將屆本主人存有[illegible]特別研究製成[illegible]福祿壽號裝成小罐[illegible]每洋一兩[illegible]賜顧者請認明奇吾氏商標爲記特此聲明更正 本主人謹白 Z9073

豐大參號

高麗老山野山參別直肧參

本號自運高麗老山野參地道官正氣味濃郁[illegible]每兩六元五角[illegible] Z9158

廣嗣秘寶 培元丹

此丹重用人參鹿茸[illegible] 上海拋球場北首杏林軒啟 Z9420

廣東林治平丸散新張特別減贈

▲**特別減贈** 戒煙丸買一瓶送一瓶 戒煙酒原價大瓶銀八角半小瓶四角半 減收六角半三角半 其餘各項丸散均照價單買一送一由九月十二日起至十月十二日止逾期收回原價

本號祖舖開設廣東佛山鎮豆豉巷歷數十餘年所製各項丸散油丹藥酒俱祖傳秘方親自揀選地道上品藥料精工監製屢試屢驗久已馳名而所製龍涎香戒烟丸烟酒尤爲特色更擅超品非他家所能及凡服本號之丸酒戒脫烟引者不可勝數有口皆碑無待贅述近則禁烟期限速迫其外省寄函購丸者亦因此紛紛而至今本主人特爲利便同胞起見分設一棧在上海四馬路以便諸君採購謹擇舊歷九月十二日開張減贈一月以副各界惠顧之雅意焉 茲將各項丸散價目開列

參茸衛生丸 雙料 單料 每盒銀一元 □角
參茸甯神丸 雙料 單料 每盒銀六角 三角
參茸寧心補腎丸 雙料 單料 每盒銀四角 二角
清心牛黃丸每盒銀一員
神效活絡丸每盒銀四角
琥珀抱龍丸每盒銀三角半
附桂理中丸每盒銀三角半
萬應普救丸每盒銀三角
鹿胎參茸烏鷄白鳳丸 雙料 單料 每盒銀一元 五角
驢茸甯坤丸 雙料 單料 每盒銀五角 三角
至寶甯坤丸每包銀二角
驢茸三達丸每盒銀伍角
千金保育丸每盒銀伍角
參茸種子三多丸每盒銀四角
追風蘇合丸每包銀一角半
婦科三重丸每盒銀四角
安胎益母丸每包銀二角
産後烏金丸每包銀二角
萬應回春丸每盒銀伍角

珠珀鎮驚丸每盒銀伍角
十香止痛丸每盒銀伍角
菩提保和丸每包銀二角
填精補腎丸每兩銀三角
扶正培元丸每兩銀三角
鹿茸固本丸每兩銀二角
龜鹿滋腎丸每兩銀二角
鹿茸大仙種子丸每兩銀二角
十全大補丸每兩銀一角
生熟六味丸每兩銀七分
男婦八珍丸每兩銀一角
景岳左右歸丸每兩銀二角
化痰止咳丸每礴銀一角
萬應痧氣丸 大 小 每礴銀一角半 一角
電力發冷丸每礴銀五分
紅白痢症丸每礴銀一角
行軍通關散 大 小 每礴銀二角半 一角
八寶紅靈丹 大 小 每礴銀一角半 一角
珠珀八寶蛇膽驚風散每礴銀一角半
小兒疳積散每礴銀半角

八寶光明眼藥散每礴銀二分半
平安如意油 大 中 小 每礴銀
茄楠荳蔻油 大 小 每礴銀
諸葛行軍油 大 中 小 每礴銀
自製薄荷油 大 中 小 每礴銀
清花玉桂油 大 中 小 每礴銀
自辦外國白樹油 大 中 每礴銀
鹿茸衛生酒每觔銀五角
三鞭種子酒每觔銀四角
萬應追風酒每觔銀四角
萬應午時茶 每盒 每塊 銀一角半
廿露如意茶 每盒 每罐 銀一角二分半
萬應甘露茶十包銀一角
萬應如聖茶每盒一角半
神效寶丹錠每包銀半角
正范志神糀每塊銀一角
龍涎香戒烟酒 大 小 每礴銀八角 四角半
龍涎香戒烟丸 大號 二號 銀一元 中 五角 小 二角

祖舖在佛山豆豉巷 分局廣州市 西關杉木欄 城內大新街

一棧在汕頭鎮邦大街 一在上海 英租界 **四馬路**

眼疾無憂瞽目重明奇方

人世有雙目猶天之有日月也[illegible] 遷移三馬路大舞臺對面便是 上海雲集藥房啟 Z4198

恒豐康廣告

本號由外洋運來三尺四尺[illegible] 內431號

包愈斷根 心胃氣痛散

此散見效極速無論何種心肝胃氣痛[illegible] 上海拋球場北首杏林軒啟 乙9404

◉痔核注射藥

[illegible] 價目每瓶售洋五元

◉脫肛注射藥

[illegible] 價目每瓶售洋二元 每打售洋念元

◉神丹牌 情決丸

[illegible] 價目每瓶售洋二元 每打售洋念元

◉萬應救急水

[illegible] 價目每瓶售洋一角

上海英大馬路西橋華商亞東製藥會社 **總發行** 本社電話二四八三電話一六一三

世界新出良藥

◉江製化州橘紅

本品乃由新醫院長汪[illegible] 價目每盒十二服售洋一元每打十二盒售洋拾元

◉外治赤白帶藥球

婦人患赤白帶者[illegible] 價目小盒每盒售洋六角 大盒每盒售洋一元 每打售洋六元 十六元

◉外治淋病藥桿

[illegible] 價目每盒售洋一元 每打售洋拾元

◉五分鐘 花柳預防

[illegible]

敬謝海狗腎補身衍慶丸

濟世良藥科蓋天下第一[illegible] Z9441

餘大裕通股票公司

三馬路東路首石路 電話八四七二 四馬路昇平樓對面 電話七六五三

本公司買賣中華全國鐵路股票證券公債儲蓄等票並各銀行各公司各洋大廠股份存單均可交易兼做押欵佣金從廉如蒙賜顧請駕臨上開地址本公司接洽可也 Z9162

收買股票公司

本公司自備鉅資專收各種鐵路股票證券銀行林紗廠各公司股份中央公債各票現票儲蓄票五馬路一覽[illegible] 新源泰同啟 Z9559

痢疾奇藥

法大馬路八安十四里[illegible] 每瓶一元 Z9888

中國股票公司

本公司代客買賣收買蘇浙安徽廣東湖南湖北漢粵川漢鐵路股票[illegible]

公司事務所 設在上海三馬路石路口曲江里八十六號 **安裕泰茶號** 本號接洽

安裕泰茶棧內均可交易 Z8898

三益股票公司

本公司代客買賣現并備金收買各種鐵路股票證券及各實業公司股份公債票各大銀行定期存單等均可交易[illegible] 三益股票公司啟 Z9176

收買股票

蘇浙路滬杭甬股票等[illegible] 盛號啟 Z9202

李恒茂貰器

本號出租彩燈紮彩[illegible] Z9224

耀華照像

本館拍照放大一律八折 又發售神功濟衆水批發 在上海英大馬路郵政分局西首

華福麥乳精（OVOMALTINE）爲世界唯一之補身品已經中外名醫先後證明現在該麥乳精銷路日旺總發行所南京路念一號 電話一八六九 經售處各大藥房 2649甲

買賣各種股票公債證券廣告

下列各公司其一切價值均已誠實無欺如蒙賜顧希按惠臨可也

公大中惠三黃復公永信興興萬永謙公祥大通裕
興利國通益順大益祥業昌順和益信和成商祥
泰 豐

上海股票公會旅館公會公館啟

專件

日本化粧品輸入中國之狀況(續)

茲更將日本香水及香油輸出中國以外他國之數目列示於左

國別 年別	前清宣統二年	前清宣統三年 民國元年	民國二年
蘭領印度	九三七•六七七元	九八•九二九元	九八•九二一元
英領海峽殖民地	六三•五〇九	八二•六二二	八四•一五三
香港	二九•二八四	二五•四七	三六•七九七
英領印度	二七•五四〇	四五•六五五	四七•八八八
關東州	二六•〇六五	四〇•一二一	五三•六五四
暹羅	九•九五二	二一•四四五	二七•五〇二
非律賓群島	八•一七一	八•七〇〇	二•八四四
布哇	七•四四一	一一•一二九	八•一六五
北美合衆國	五•五八六	三•七七七	四•四三六
土耳其	六•八一	五•〇五一	三•〇九二
俄領亞細亞	二二二	七三	三八八
法蘭西	三•六八四	六•六七五	八•四三三
其他諸國	三•八一五		

就上列統計觀之宣統二年度日本香水及香油之輸入中國額僅五萬二千七百六十六元若與全輸出額三十二萬八千六百十九元相比約占全額百分之十六以上在關領印度輸出額之次位由宣統三年至民國元年日本香水香油全輸出額四十三萬二千三百二十一元其中輸入中國者八萬二千九百二十七元占全額百分之十九以上在蘭領印度輸出額之次位然民國二年度該貨輸入中國者計十四萬五百六十六元則已突過蘭領印度輸出額進至第一位對於全輸出額之五十一萬九千二十四元殆占其百分之二十六以上之數也

第三 牙粉

日本牙粉之輸入中國者其原料以粉製者爲主至於煉製與水製者雖亦略有輸入口然祇供居留中國日人之用而已該品多輸入於中國之中部北部及滿洲方面輸入於南部地方者其額殊少也故日本商人近頗致力於南方之銷路以圖輸出額數之增加也 (未完)

救國儲金

⊙交通銀行收受儲款清單

十月八號七十一次報告(續)

▲第五十冊一號至一百號 何錫泉五元六角林誠五元六角鄒永新五元六角鄒貴生五元六角鄒鶴泉六元八角蔡壽濤六元八角周希陶五元六角香兆階六元二角譚祖芳五元六角錢庚五元六角陳伯才五元六角楊金玉四元劉文生四元林如山四元任鳳翔四元張阿根四元陳福仕四元李永利四元唐重原四元陳開和四元程財五元二角楊湛泉五元二角姜通五元二角樂幹廷五元二角任新叙五元二角王樹鵬五元二角陳林安四元劉長淼四元六角陳堯四元六角陳依濂四元六角黃森喬四元六角袁培纂三元四角阮勝標三元四角鄒秋三元四角任依山三元四角陳翔梯三元四角陳可就三元四角鄒永居三元四角嚴鵬進三元四角徐堯四元六角林振朝四元六角陳宏生四元六角黃連四元六角倪仕鎔四元六角周維珍四元六角楊承濟四元六角宮文甲四元六角劉庚莘三元四角嚴元富三元四角孫學銘二元八角王槐章二元八角李玉蓀二元八角孫辯來二元八角林有森二元八角楊雲忠二元八角楊材二元八角王依水二元八角卲其實二元八角曲文顯二元八角黃瑞龍二元八角姚承恕二元八角房玉山二元八角田慶舫二元八角嚴子海二元八角文嶺坤二元八角周恒發二元八角劉忠升二元八角林其褒二元八角梁鴻官二元八角黃開泉二元八角張鴻勛二元八角鄒錫元二元八角田慶璧二元八角楊兆魁二元八角卲敦初二元八角張成坤二元八角 (未完)

萬金不換 化痔仙丹

內痔外痔腸風便血即數十年久治不愈之惡痔亦能擔保[illegible]不效且斷去根除永不復發[illegible]每料五瓶大洋四元〇另製三十六種惡痔去管[illegible]每料每瓶二元〇單料一元近多假冒[illegible]

⊙上海盆湯弄絲業會館後寧波路口第一百十五號五開間門面瓣香廬驥雲氏總發行所啓 2649

查痔瘡一症有內痔外痔之分凡氣血虧損之人風濕下注[illegible]

立愈風濕天下第一神方

天下馳名胡榮德堂追風祛濕天醫藥酒靈驗非凡活人無算 此酒本主人遵照天醫原方親自修合存心濟世專爲救人疾病起見自行世以來治愈[illegible] 服寒濕痰疾 夜臥不寧 半身不遂 左癱右瘓 [illegible] 每料十二瓶十二元[illegible] 上海[illegible] 2693

陳蓮舫門人葉蓁如醫生分診處

本廟南市[illegible]出診[illegible] 2889

滬杭甬鐵路局醫官 西醫周邦俊 門診 出診 診所

門診下午二時至五時 出診五時以後 [illegible]英大馬路泥城橋堍同濟藥房(電話)三七五九 常年包醫 另有專章 2933

蘇城 徐保如醫士來申

先生久居蘇城行道四十年尚治男女科傷寒雜症[illegible]

感謝韓震山汪人傑醫士

余患頭風脚氣及全身筋骨酸痛已有十餘年今秋又加[illegible] 文斌謹謝 4310

蘇州新開 張養濟製藥發行所

發行所在蘇城元妙觀西察院場雙井東首朝南石庫門內今擇於舊歷五月二十八日先行交易擇吉開張

近年東西洋藥品市上風行本國丸藥轉覺相形見絀非我國之藥材不及外國實因古法多渣滓耳[illegible] 張養濟主人啟 0890

第騰洋行廣告

本行專做各種玻璃五金雜貨以及馬牌紙料 上海四川路六十五號啓 甲2983

天下第一 文愈痧氣良方

世界上如有痧氣病症諸君購服免得受無窮之苦此係地球中極靈之秘方幸勿觀望自誤[illegible]

徐元戒煙醫院

本醫院開設在上海數年于茲專用西法戒除積年老癮[illegible]

白塔港傷科閔寅青啓事

誦芬堂雷允上藥舖聲明假冒

本堂自前清國初設二百餘年精選良藥虔製丹丸中外馳名 悉遵家傳成法以是神效卓著 世風不古奸僞無恥之徒往往勾串抖售 仿造偽單翻刻仿單偽造圖印 (在有識者辨別真偽不至受愚惟) 假藥之害大則攸關性命輕亦貽誤病機至損壞本堂名譽其小焉者也 邇來有偽製六神丸由購者察出假丸之色香味及仿單發票包紙等全與真者有異 茲經浙省嘉興新塍鎮許恒盛磁號將全盤僞義串售假丸憑證郵寄來蘇 因即訴官控請查法嚴辦 [illegible] 假丸人押候根究 除另[illegible]外 爲此登報廣告凡從信局航船及託人間接向本堂購買者務希細審真偽詳加察辦 勿使魚目混珠 現在交通便利如從郵政局寄購似較妥速 蘇申兩店他無分出且素無向人抖售等事 至所厚望 再開各處藥肆留意認明 是幸 請向原手追究概與本堂無涉合併聲明

蘇州城內閶門中市大街第一百二十三號門牌 上海法租界新北門外興聖街南口第一百號門牌 雷誦芬堂允上氏廣告 1498

中國銀行廣告

本行法定資本六千萬元先由財政部撥足一千萬元設總行於北京 分行於各省其已設之地點如左

北京 直隸 天津 保定 張家口 唐山 山東 濟南 青島 烟台 濟寧 周村 惠民 臨沂 東三省 奉天 營口 安東 大連 錦縣 鐵嶺 吉林 長春 哈爾濱 黑龍江 山西 太原 運城 歸化城 湖北 漢口 宜昌 沙市 江西 南昌 河南 開封 周家口 信陽 彰德 陝西 西安 三原 福建 福州 南台 浙江 杭州 寧波 蘭溪 溫州 嘉興 湖州 紹興 安徽 安慶 蕪湖 大通 蚌埠 廣東 廣州 汕頭 江蘇 南京 鎮江 揚州 無錫 蘇州 上海 徐州 清江浦 下關 湖南 長沙

本行代理全國金庫經收關稅鹽稅并辦理各項匯兌及貼現期票代收客票收儲存款各項交易 至上海分行定期存款利率存一年者週息五厘存半年者週息四厘存三月者週息三釐活期銀兩往來週息二釐此佈 8828

上海 先施水火保險置業有限公司廣告

啟者本公司專辦環球華洋貨物創建大商場於香港繼建設於廣州其商店之宏生意之大固已中外皆知是年更推廣於上海建造大商場於大馬路現正開始興築明年即可告成惟粵港滬三埠皆商務最繁盛之區亦殷公司商界來往交易最廣之地故決計於粵港滬三公司組合資本一百二十萬元以籌辦水火保險生意仍命名曰先施水火保險置業有限公司實爲挽回利權鞏固華人產業起見經在香港英政府註冊專保各處華洋屋宇棧房工廠機器衣箱傢私貨物等件及來往各埠大小輪船貨物或船亮無水火損失之虞所有辦法悉照英例辦理總公司設在香港粵公司設在廣州滬公司現設英界江西路三十二號二樓其餘各處商埠均擬漸次擴充諸君賜顧請移玉見教或與經理人接洽可也

總理 馬應彪 正司理 歐彬 副司理 陳毓生 陳少霞 鄭幹生 馬永燦 黃煥南 林秉倫 劉錫基 謹上 8980

上海綸華 嘉興恒和 杭州履安 記二公司經銷嘉興精勤廠各種線襪 鷹球牌粗細襪 天孫行廣告

[illegible]襪日見增多所出之貨無一不托本公司推銷[illegible]惟獨精勤廠之襪最占優勝[illegible]價格悉照廠盤[illegible]訂有專約[illegible]歸本公司二家經理 (甲等汽車牌 (乙等脚車牌 (改良稻牌襪 雙喜牌 通粗襪 [illegible] 杭州清泰門保佑坊大街履安 上海法界大自鳴鐘對門綸華 恒和 記公司同啓 2367

精神丸 長精神 補百損 治諸虛 腰腿疼 筋骨疼 氣力弱 頭腦昏 不調 [illegible] 定價 大瓶五元 中瓶一元 總發行上海中法大藥房

壹千元之機會

再造之功 [illegible] 新華補身丸

本社爲己故熱心大家曾公少卿苦心研求始成藥丸一種名曰新華補身丸[illegible] 男女年老 洋一千元 [illegible]

⊙上海[illegible]四馬路[illegible]老仁濟老藥房通告 2812

德軒章氏製 消痰聖品

天下馳名秘製半夏認明上海老閘橋聯昌德洋廣貨號 ●函購原班回件外埠批發格外克己奉送招紙繪無銷路包可退還

聲明 咳嗽痰喘永保除根 僞藥欺人雷殛火焚

哮喘功能潤肺益氣止咳嗽定 痰化爲水 可當面試驗 [illegible]

上海老閘橋聯昌德洋廣貨莊總發行啟 31

上洋葆和堂修德景岳補大全鹿丸

本號向設南市吉祥弄口[illegible]

有志戒煙[illegible]

神效小腸疝氣膏藥

男子內腎七疝女人帶下瘕聚五積氣瘕病受熱則牽引作痛受寒則腫脹下注受濕則氣從不收在血分者不移在氣分者動作無常止大如瓜小者如杏子行動艱難腰肝腎受邪也今本局誠製此膏能宜利肝腎疝氣收小子核流利陰囊通治小腸寒化濕利熱滯其痛自止立起沉痾兼治女人痞塊肝氣攻痛小腹脹疼奇脈失調即貼此膏在臍下一寸其疝氣痊愈立見奇功每張七角○立止小腸疝氣丸功效同上並治婦女橫痃氣壅年深月久者服藥無數只須服此丸輕則一料除根至重者再服全愈如若膏丸並用其功尤速每料一元○上海東棋盤街五馬路廣濟藥房 又上海吉祥街吉如華藥房 朱氏國藥房啟 乙8842

美生外國紙行廣告

本號自運各國名廠各色紙料現到各種漂色紙唐林紙大士紙銀行紙西洋名片卡以及各種書報印書紙等遲期剩中名目繁多不及細載並印中西文字外國嘜頭紙料牛皮紙貨俱全承蒙光顧請移玉至上海四馬路五百八十五號門牌即老巡捕房斜對電話二四四三特此佈聞本行主人啟 乙3877

戒煙雪垢丹

雪垢丹 每瓶價洋一元 安睡藥 每袋二角 還精藥 每瓶一元 上海老垃圾橋南洪德里南洋夏新公司

夏新公司諸大醫士台鑒敬啟者僕抱烟癖念二年內人因此嚴禁以來屢戒屢吃僕因此二次被竊損失甚大不得已每日佳興趣不減時內人至端節買已不吃竊病全愈足見貴公司靈丹有益此烟癖之至惟鄙人服藥後癮已十減其六七想數日內當可完全戒淨實屬可感特此奉洋念元請發雪垢丹黃白合一打安睡藥給袋餘洋請發還精藥合訖即郵寄 雪垢丹服後精神常圖利者所可同語心貴公司有遺精藥甚靈並○財祺○弟沈召棠謹啟 乙8318

顧清源醫士

專治女科雜症傷寒幼科上午在英界寧波路中旺弄樂安坊S一百號本寓診病下午在滬寧車站對門慶祥里一百六十八號分掛號處待診四點鐘後出診 乙9038

外科 內科 西醫 黃子靜

先生籍隸安徽無爲精岐黃學貫中西從金陵匯文書院醫科畢業歷充軍醫校醫因不炳著成績十餘年來官學商界敬佩備至又皆游歷歐美供職使署經驗宏遠尤有足多近爲上海紅十字會醫院任醫務公餘之暇并設醫室於英界北泥城橋南首牯嶺路二號門牌凡屬病家幸勿失之交臂焉（時間）每日門診下午十二時至二時四時至六時出診下午六時至十時（診例）門診一元出診五元逾時加倍 電話五百六十九

楊小川 溫欽甫 伍昭扆 傅馮九 伍秩庸 唐和甫 虞洽卿 桂仲庚 鄭暹生 同啟 乙3817

久年遺洩而得愈

夫人之所不能免者病也然病之種類甚多其最劇而難治者莫如遺洩一症矣其患是症之原因多由於少年早婚或由思念過度終日不置以致心腎不交余常患是症迄今已逾五載求醫服藥百無一效且身瘦肉消神疲不得飲食無味竟日沉迷非獨有礙之難得已知性命將不保余自思之病已如此惟聽天而已後蒙舍親王君倚云上海二馬路京都天寶齋藥局特別研究新法化學秘製純陽遺洩必愈丸能治一切夢遺滑洩等症且服之有中流砥柱之力余聞之遂購一料計洋五元按時吞服初時未見其效服之五日始見應驗食而知味精神漸強嗣後又購一料隨服隨愈非但遺洩全愈而且身壯力健舊疾已除喜過望外余思無德可報特將繁驗實據刊於報章以告患症同胞毋須別求但購是藥必得奇功可獲矣 南潯棉北彭梅卿謹啟 乙9445

招請經理優給薪水

本公司創辦十有餘年備足資本一百萬元曾經英國皇家註冊存案原保辦理洋面火燭保險事宜信用昭著基礎穩固現特推廣營業兼辦人壽保險事業經稟奉香港政府核准兼辦其出而任事者皆國內富有經驗聲望卓著之巨商茲爲大加擴充起見擬聘請內外埠經理十餘員薪水特別優給辦法異常通融於保客方面保費較他家從廉利益較他家優厚各界諸君有志斯職者請詳細列明住址履歷投函上海江西路B五十一號與本公司營業部司理處接洽無任盼禱 上海福安人壽保險有限公司營業部司理陳也橋謹啟 乙8932

華安合羣保壽公司揚州分公司開幕廣告

敬啟者本分公司設揚州左衛街於陽歷十月一日起聘定周小春君爲揚州分公司總經理定於十月十八日開幕並於是日敬備茶點恭候政商學各界諸君聯袂蒞臨至爲榮幸 總司理郁賜謹啟 甲2749

華安合羣保壽公司緊要公布

謹啟者前本公司議定保費搭收三年六厘公債五成行之已久早爲保壽諸君所鑒悉惟查此項債票市價常有漲落現經董事會議定以後凡保壽諸君繳付保費搭付公債者概照市價實收取銷前定八二折之議其餘一切仍照向章辦理尚祈公鑒此布 8637

鄧祿普名廠 老人頭牌 黃包車空汽橡皮零躉批發

如蒙賜顧格外克己各埠函原班回件倘欲經理代銷請向本行接洽可也

同昌總經理 英大馬路三百四十六號門號 電話一五一八 乙8698

凡患風濕筋骨痛腰痛及毒癬疮者服燕醫生解血毒藥即得全愈

此藥善治風濕筋痛腰痛及骨節各症不獨此也即瘡瘤等症雖服藥均不見效而服燕醫生解血毒藥即能得醫愈之幸福蓋因燕醫生解血毒藥能驅除一切汚穢而使身內清潔所以風濕骨節病及瘡瘤等症均可用以療治也此種著名聖藥專治以上各症已八十餘年矣而用以治病者全球有數百萬餘人故凡患有以上各症者非已之過乎何不試服燕醫生解血毒藥何不今日遂購一瓶以治之耶

各埠大藥房均有出售

總經理上海老晉隆洋行

作新戒煙醫院 拋球塲

代人戒烟非特於醫學經驗優勝者不同蓋吸烟者之體質吸法上癮大料既各不同則臨戒時亦須視其不同隨時診察求其根源下藥方能收得效果本院西醫博士徐生棠君有鑒於此特設上海拋球塲弄命名作新戒烟醫院四載以來戒除者五千餘人不吐不瀉毫無痛楚入出自由王道完全各界諸君所深知也本醫院定章頭等每日三元二等二元三等一元藥費房飯在內每日元半二等一元二四[illegible]諸君勿以尋常戒烟同日語也 詳章來函取閱 電話二四七六 乙9087

新舞臺協濟戒烟丸廣告

本社藥丸自己丙迄今七載於茲同人等素以掃除流毒爲前提戒除烟癖爲己任故特純選上等藥品悉遵林方泡製加以清除烟質而成藥丸分爲仁義禮智信五種內容烟質逐漸遞減使戒烟者仍可自由與吸無異並無疲倦難病服過者早蒙洞悉未服者惠臨一試方知非以告白誇張大言欺人如蒙光顧毋任歡迎五種丸每元九十四半濟丸一百八十八粒均九折希注意焉 總發行所四馬路第一台左首 分發行浙十六舖鹽房子內 乙9887

雅製 貝母精 除痰止咳 壯肺順氣 妙不可言

貝母精乃救世經驗之秘方除痰止咳之神品具有空前絕創之奇功藥力所至立致肺健新陳痰隨嚥而出爽滑非常若咳嗽痰多不論新久定能治愈精神不寒惟是肺有積痰之體不論老年痰枯氣急一切咳傷肺炎肺癆肺脹等症不論男女新速試服幸勿失之交臂本堂濟世心切誓不欺人特訂試服章程凡購雅製貝母精六盒如服後未見效力者可將餘藥退換原洋 每盒售洋一元二角 每科十二盒售洋十二元各埠郵購加費半成 上海四馬路中西藥房對面光華堂藥房啟 乙8891

京都達仁堂樂家老藥舖

如意狗皮膏 專貼風濕麻木勞傷咳嗽筋骨疼痛男婦皆宜
東阿鹿膠 補肺養肝滋腎益氣化痰止咳補虛調經
全茸丸 氣血雙補男婦皆宜
參茸藥酒 培補氣血延年種子活絡疏風
虎骨藥酒 治腰腹麻木筋骨疼痛半身不遂五勞七傷
參桂鹿茸丸 專能大補元氣引火歸原調經營衛益智滋陰

參茸固精膏 專貼滑精下淋腰痛及婦女氣血兩虧
安坤贊育丸 治氣虛血虧調經衛生補益
救苦金丹 專治五勞七傷諸虛百損
萬病回春丹 治瘟疫痧發熱傷風咳嗽頭暈身痛乍寒乍熱
保赤萬應散 專治小兒百病如神
秘製鹿胎膏 專治五勞七傷諸虛百損形體羸弱遺精便血

以上數種爲我北京同仁堂著名靈效之品諸君光顧爲荷

上海漢口英界黃陂街拋球塲家巷口外念一百九號門牌紅磚門面 天津設於估衣街西口內路南外埠函購兌洋立寄 乙4172

請看下列證書知愛蘭百利代乳粉爲環球獨一無二育兒之妙品

證書第三章

愛蘭百者之代乳粉爲環球內代乳粉之最完善者人人得而知之自輸入中華以來嬰孩服此粉得慶生存利不知凡幾是以消流充廣而所得證書指不勝屈今略擇數紙登諸報端以證明此代乳粉實有莫大之功焉

愛蘭百利公司鑒敬啟者頃閱貴公司廣告云各處時有證書小照寄貴公司讚美代乳粉之功鄙人曾憶小女亦全賴此粉得慶生存至今肥碩茁壯皆貴公司之所賜也爰仿三字經句編輯俚言半頁聊申鄙意以博貴公司諸君之一粲專肅即頌幸福

人之初分娩後來我家育兒單閱仿大乳粉致詞

性難陶乳甚少怕煩惱之至寶如法泡有功效告同胞

有得喫兒待哺勸謀食余甚喜後常服誌數語乏乳者

則不號餓了好乳粉報打電更調無照小寄介紹予

無得喫經日夜粉性質至上海至今春如不棄

鳴嗽嗽時刻吵不寒燥大藥號四歲了登于報

余拙荊有友人配製精購數瓶慶生存爲愛蘭

年未老名天保頗神效立刻到感不掉以彰昭

英京上海 愛蘭漢百利西藥行謹啟

江西上饒南屏中華大藥房頓首

金精石牙粉

取材純是國產 氣味芳香撲鼻

牙痛全身受困是神經之感覺爲患因而飲食難進身體瘦弱故保身者必先保齒使牙床堅固神經安息痛苦自不發生要知保護之法勢非牙粉不足以賴永久但牙粉中多以白齒爲貴不免失之於偏本藥房之金精石牙粉首重滋養牙根次以堅白爲主晨夕用之可保一世毫無蟲蛀痛苦之虞取材純是國產氣味芳香撲鼻誠中國牙粉中獨一無二之良製也

定價極廉 批發克己 乙8945

製造所上海南市老馬路嚴大生藥舖

總發行上海棋盤街交通路嚴大生製藥公司

啟新洋灰有限公司

洋灰 缸磚

本公司所造洋灰屢經英德日各國化驗師照英國法先後考驗度勁力候凝結工細足與外洋最高之貨抗衡歷承各鐵路購用考列一等奏獎給予證書 南洋勸業會師書內有據黃河橋工程司函報膠固以四禮拜打樁機器擊至三千磅下依然完好故稱歷經試用無不合宜等語近復添購外洋最新式旋窰機器全廠咸用電力按水泥設北分廠各種缸磚貨繁多其法磨製自宜統三年夏間出灰培增又于宣統元年添設北分廠各種缸磚一名火磚出禁火力達至一千八百度極合砌墻及烟囪鍋爐等各項車廠 機器

表明我灰施于各項工程均極完善其津浦北段桂路總工程司長之鐵橋驗得異常

功用價廉貨高足饜歐製與另有洋灰大小方磚花磚水泥等貨台牛莊青島上海漢口南京鎮江各埠均有經售處承攬交易並指定各銀收貨款如蒙賜訂大批格外從廉交易迅速曾刊華洋文廣告載明各貨重量樣用法光顧諸君請向本公司並各經售處取閱圖樣接洽可也 甲2615

念年痔瘡一旦冰消

[illegible]

天下馳名靈驗第一 異人傳授珠黃八寶化毒丹包愈男女一切楊梅結毒限日斷根永無後患同胞謹防影戤○購者注意

京都天寶齋

花柳毒門聖藥 經驗良方 除病妥速 無憂

此丸乃本齋獨得異人傳授良方 重用真犀牛黃珠粉琥珀梅片 [illegible]

或庸醫圖利不顧人之性命攸關 [illegible]

且染必妻絕子其害非淺 [illegible]

凡極重極危之症服藥一料立可全愈 [illegible]

根如用倒提丸輕粉升藥雷硃火焚 [illegible]

上海二馬路西鼎新里內京都天寶齋啟

乙9452

感謝名醫戒烟神速

吾蔣德慎 [illegible] 英界後馬路觀音閣碼頭晉陞棧帳房 楊善君啟 乙8009

花柳 癆症 專科 李振軒醫例

李振軒醫生留學日本顯微鏡院微生物學專科前由丁福保醫生介紹 [illegible] 診例 門診一元 [illegible] 醫寓在上海英租界新馬路巡捕房旁 [illegible] 乙3010

上海北首 裡虹口 瓜街 新開 瑞裕桂圓號

擇於舊歷八月念七開張 廣告

本號開張伊始凡百認眞貨物則求道地定價尤較他家 [illegible] 丙4199

注意 電氣火爐

試先將電燈與他項電氣火爐比較孰優孰劣不難立辨○本處現有各式電氣火爐出租租費每月祇取銀五錢 [illegible] 詢詳細請至南京路 [illegible] 處可也○電話二千六百六十號 [illegible]

滬西工部局電氣處啓 甲2609

徐景明先生之治牙果然名下無虛

余牙發痛數月 [illegible] 因記上海各報所登 [illegible]

四川路四十號徐景明

先生治牙妙手

並有新發明漱口藥精擦牙藥粉二種 [illegible]

專門醫咳 唐拾義咳丸

每瓶大洋一元每打十元(總代理)上海拋球場二馬路口永順成廣洋貨拷綢莊啟

廣東省城下九甫唐拾義老醫生素業中醫並由西醫大學專門畢業 [illegible] (分銷處)虹口天潼路 [illegible] ○奉天恆茂 [illegible] ○北京 [illegible]

上海二馬路石路東首 正經廣興 售 香港紅招牌秘製大土宿膏

本號鑒市上售 [illegible] 每罐大洋一元半 [illegible]

新開 得和館

准于陰歷八月念六日 即陽歷十月四號開張

本館仍設英界寶善街麥家圈口二十餘年四遠聞名近因本主人不惜重資 [illegible] 電話四六一七 乙9046

武進莊氏脩譜廣告

啟者我莊氏族譜自光緒元年重脩之後迄今已四十年 [illegible] 本店主人謹啟 丙4292

上海小東門口新開 鼎隆官燕海味號

本號專運東西兩洋海貨山珍海味 [illegible] 格外克己 九月初十日先行交易擇吉十九日開張凡蒙 [illegible] 甲2643

林協記紙號遷移廣告

本號向設老北門外紫來街中市交易專定外洋名廠紙料 [illegible] 今擇於本月念七日遷移新開河民國路新造洋式石庫門面開張 [illegible] 乙9010

唯一無二婦科必姙丹

婦人艱於生育 經服受孕極速 伯道之憂 早爲購服 此乃婦科調經旺血第一良藥幸勿輕視

[illegible]

上海三馬路大舞臺對面 便是 錄興大藥房 啟 8140

新發明 價廉 戒烟神藥廣告

本醫院自發明此藥以來 [illegible] 乙9043

一天好一天

一塊淡一塊快活戒烟 [illegible] 乙8883

上海匯豐銀行及虹口分行廣告 [illegible]

三馬路 源大當內源源衣莊聲明

本莊出售各種衣服 [illegible] 乙8801

羊城廣恒水火保險公司聘就經理廣告

廣恒業已聘定 [illegible] 乙8853

上海 華明廠

自製托力克眼鏡特別便宜

現由拋球場遷在後馬路即天津路 [illegible] 打八折 [illegible] 乙3042

一言亭番菜館

聲明無別支店

啟者本館始自 [illegible]

廣東大生堂開設上海虹口海甯路口明青里

花柳掃毒藥水 每瓶一元

參茸白鳳丸 每一兩一角五

十八症喉散 每瓶大洋五角

應效如神 [illegible]

王靜莊遷移新發明

珠黃白面散

[illegible] 丙4270

斷根不發

治頑癬藥水

[illegible] 乙2881

中國明明眼鏡公司

中國第一家創製新發明灣形

托力克鏡片

上海英大馬路新造 [illegible]

各界稱讚 [illegible]

全昌

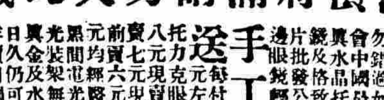

大減價將滿請勿失此機會

送手工奉 [illegible] 2607

婦女閉經丸活人無算 乾血癆第一聖藥

[illegible] 乙2049

農商部註冊 中國精益眼鏡公司

總公司上海南京路泥城橋東首

中國首創自製最新發明吒力克鏡片

[illegible]

高德洋行

上海英大馬路三十六號便是

創製吒力克化學灣形鏡片

[illegible] 甲2603

醒獅牌淨石膏粉

[illegible] 乙3873

三井保險

啟者本行經理東京火險 [illegible]

開設上海英大馬路小菜場東首 中華眼鏡公司

精製吒力克

[illegible]

托磨(即發動機)

船以及特別快輪等船隻皆甚合用如欲知詳情及賜顧者請至上海英大馬路十三號盈生洋行接洽可也

美其糖果號增設大菜

本號開設有年專製西式糖果以及一切西品無不精潔精美久蒙滬上人士之位之稱讚今爲推廣營業起見特於棋盤街上增設大菜專聘名司烹調務求精潔適味爲主至日開幕　賜顧諸君新早降爲幸　英大馬路泥城橋東首美其號廣告

永年人壽保險有限公司

諸公欲爲他日預儲休養之資乎則莫若向本公司投保壽險保法費額悉詳章程本公司在東方成立十有八載担認保欵總數現已逾銀三千五百萬兩資材最雄辦事最公且又時能採納新法以利公衆如蒙　惠臨觀瞻尤所歡迎　上海總經理烈士啓

甲2608

青島皮酒係最好最廉之酒并且每星期有新貨到埠經售處

上海英大馬路三十四號陳文

甲9457

上海商務報

COMMEPCIAL NEWS

（國貨日刊）諸君欲想生意發達財源日旺快快向本埠實報人案

3148

最親愛者家庭最莫逆者妻孥乃反親愛如陌路易莫逆爲嫌避者關於身體上之損害二大原因富家紈袴以花柳爲留連之場遠客經商亦難免有染指娼家之舉梅根蘊毒都從快活中得來隱忍愈深觸發愈烈輕則淋濁纏綿若重則痛瘍遍體

身體快活　家庭和樂　欲圖　注意

和愛之家庭一變而爲怨讟之交集明哲保身者急服最有經驗如海波藥以清濯其血輪之穢污內臟之毒質癒蔓延者轉瞬而成瑩潔之肌膚如妻女已經傳染同服海波藥非但剷除梅毒之根株且能治療子宮內膜炎赤白帶等症欲圖家庭和藹長樂永康者其勿交臂失之

海波藥　每瓶一打　價洋十二元

上海四馬路五洲大藥房總發行

上海新開　豫豐泰紹酒總發行所

自運羊場湖大蟹上市

本號特擇四馬路中市創設紹酒行所選製遠年京莊花雕并秘製各色牛肉鮮肉曾請名師烹飪高粱聘和菜外洋各種藥酒生意小菜價格低廉隨時點心品質甚佳各色糕點漢口廣幫各種茶品房屋寬敞一切所雅座明亮電燈電風扇夏天尤爲清涼妓館近便市井熱鬧叫局便利夜間生意尤佳謹於九月初七日開幕以副惠顧之盛意

三天奉贈券　本號電話六〇五四

乙9558

開灤礦國產

啟者九槽煤灤煤寰炭日之但可胞至上海開灤礦務局特白

啟九槽煤震焦一鐵不且同之　本局所出煤焦產自開灤所用各式煤焦日供各戶自來火公司及工廠

敝礦西種等所出五槽統名焦煤林西唐山各頭一號焦炭供給各戶所用煤斤分等各項母種待焦早有專式皆灶任日用廚無顧諸爐一號合供二述經煤五槽統名而種鎔焦宜蒙迎

9605

謝錦齡牙醫士通告

諸君欲得強健之身體非有完全之齒牙不可本醫士善治一切牙病牙齒腫痛刻見效張牙能不覺拔牙而不脫牙者無窩眞金磁牙電氣牙套等種鑲牙並能補牙精製各色牙粉獨立一異常速擦水刷爲牙痛者各異而欲牙者又自牙患之四五處若諸君至南京路四馬路均有水者英界第五百號門牌無論鑲牙十號價格克己誠意保注裝至精美本門如出爲幸

乙8973

德順源紹酒棧

上海四馬路

大蟹上市

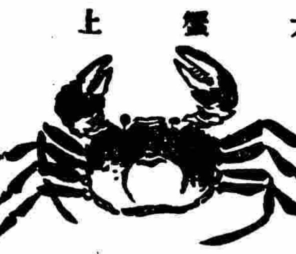

本棧發行京莊紹酒遠年花雕各種花露藥酒馳名各省有口皆碑今春爲便客起見本主人聘請名廚自備各色葷素熱炒應時隨意小酌美物鮮味格外價宜座位優美待客周到非常營業發達大市本棧之主人時往上海特出湖蟹膩羊來採辦精蟹大清水滋味鮮活專勢運申不費之雅意

形容肥者之大蟹每日火車運申價目以洲各界惠顧諸君之雅意希隨來本主人無任歡迎裝板大花雕每瓶減售洋三角

乙9013

四馬路高長興紹酒棧

洋涇河大蟹上市

本棧特派專友洋涇河採辦大蟹現已到申兼備遠太號花彫異異香奇味現時值秋令將項上之名蟹以活爲陳之佳酒務望惠顧諸君速駕臨嘗試庶知言之不謬也

乙9558

維持國貨注意

華商自製丹鳳牌及民國新人等各種雪茄烟在上海英大馬路所發行總福和烟公司環球場

各埠分銷處●北京永和祥●天津晉和祥●蘇州晉和祥●九江新恒記●江西新恒記●漢口福昌●寧波永和泰●南京新泰和●廣州恒和泰●濟南新和永●浦口聚發●哈爾濱和永●上海大南門各烟紙號均有出售

乙9001

召租

坐落英界川路新有樓房三樓上下三樓三間內南有洞內堂欲大新和里百路十四號

丙3400

拔毒止癢　癩疥瘡藥

此藥專治癩疥無名腫毒小兒頭瘡一切無頭瘡毒

北首抛球場海昌林

乙4981

寄售壽器板

本號老山洋沙杉木大棺材上等耐久頭號沙板每副洋一百元等字號各種木料均有另售

乙9560

招請總經理

今欲招請經理各埠之銷售人一名本號專營戒烟藥水等各種藥品

乙8915

華泰洋行

本行新由英京名廠運到各式經緯儀水平儀標桿箱尺向盤千里鏡指南針寒暑表量天尺銅売船鐘等均皆優美無匹并有繪圖儀器紙布以及海圖行船書等罔不備如蒙　賜顧請認明上海江西路念九號庶不致誤

華泰洋行白

乙8090

上海自來火公司　煤氣火爐

凡欲保衛一家之人免至受寒其最便利之法祇須令自來火公司裝設煤氣火爐可矣

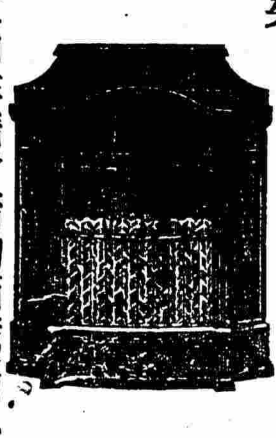

欲知詳情者請詢西藏路五號自來火公司工程間或南京路念九號樣子間可也

老德記大藥房　應驗靈藥

骨脊疼痛藥　靈應咳嗽藥　淋濁白濁藥　花柳清毒藥　追風驅濕藥　神妙止瀉藥

玫瑰生髮油　清香生髮水　玫瑰擦牙粉　潤膚洋蜜糖　滋補魚肝油　百補鐵質酒

本藥房所製之藥靈驗神速早已名馳遐邇無待贅述者也茲因名目繁多難以盡載倘蒙紳商　賜顧請移玉英大馬路黃浦灘便是

乙8968

萬利豐

本公司合集巨資專收國全鐵路股票及有期證券各種公債各銀行各股各公司票各大廠一份存單收據一切均可交易詢當班答復其外埠或郵局匯寄洋托行買賣其價亦當均可代銀客已以副惠顧之格外克公司在上海英大馬路新鳳祥銀樓隔壁萬利豐股票公司啓

乙8975

精華眼鏡公司

驗配眼鏡

人之兩目如視線不足最爲苦痛故近來青年學子間有名種眼病亦紛紛以爲保護眼光增進目力之要素本公司鏡片則色色精緻吒力克眼鏡新奇驗光儀器專家按照目力之所及準配成驗中西各界本公司以金片及各種眼鏡架價廉物美

服西醫眼科專家孫介謙君凡來配眼鏡而有患目疾者皆可隨時醫治以便馬路拋球場西新建三層樓洋房內便是

電話一二四二

龍涎香戒烟丸

廣東種德園馳名

新增小瓶售洋一角

外埠批發注意從廉

本園監製之龍涎香戒烟丸藥品之優美靈驗迅速久已遠近馳名向售大瓶八角中瓶四角現今新增小瓶一角外埠倘得批發易手出售

有戒烟者不可不服此丸諸君光顧請認明上海四馬路老巡捕房對門種德園謹啟

8921

地圖牌白蘭地

本行今有新到法國名廠全力生白蘭地酒二種有二十二年及二十七年之久其酒性和味美一經入口而精神立暢如常飲之則補體益精而且能消諸症眞乃衛生中佳釀此酒久已名震歐洲今轉輸入中國以揚名起見非圖漁利故而定價極廉望請試之方知有效倘蒙　賜顧請至本行可也　英大馬路一號總發行所永昌洋行謹白

各大洋酒中食物號皆有代售

甲9310

始創最靈驗彭壽堂藥房

治白濁第一靈藥

此丸乃本堂獨奇秘方合天下白濁各藥斷無如此功效神速無論新久五淋紅白二濁而且服及醫藥罔效之症一服此丸立刻小便通暢消除痛楚去淋止濁輕至三日濁可全愈眞有萬試萬靈又速又安之妙異仙丹也每瓶一元雙料二元先試小瓶五角亦可　上海河南路彭壽堂

乙9430

老山參鬚

本號出售參鬚別名……地道極異濃厚……

上洋……

8857

本國正藥戒烟八一丸

說明　鴉片末日彈指僅兩年矣戒烟八一丸正道靈驗戒後可保永遠無害戒烟匪難之立志爲難欲免良藥尤爲難今有最靈最安之八一丸在堅心之戒癮勿疑應本堂前製之丸立能抵癮而且耐久純香下即時立能改良時服之特製純字正字兩補丸爲戒烟後代之勤可由本堂醫生診視體氣分別加減用之

八一丸之十特色
一立時不用害人之藥
二配製絕無偏重之弊
三能消除烟積
四能漸化氣痰
五有降平肝脾之功
六有開胃健之功
七大便燥結者服之順
八夢中驚惕者服之安
九陽虛肢冷者服純字
十陰虧遺精者服正字補丸

戒烟藥之五大忌
一忌毒參此丸無危險之品
二忌熱此丸無升發之品
三忌補此丸無溜澀之品
四忌濕此丸無克伐之品
五忌速●此丸無強迫之品

服法注意　丸藥正道無劇烈之品日吃烟時提服前平照須包每片號三……

價目　頭號八一丸每包……

總發行所在二馬路西雲南路安康里北弄二百廿六號楊純正堂

經售處　……

乙9082